

# PROPOSTA DE PREÇO

A  
COMISSÃO PERMANENTE DE LICITAÇÕES - PREFEITURA MUNICIPAL DE AIUABA-CE

ATT. SR(A) PREGOEIRO(A)

Pregão Eletrônico nº 2023.01.26.001-SEDUC

2- CONDIÇÕES GERAIS DA PROPOSTA:

A PRESENTE PROPOSTA É VÁLIDA POR 60 (SESSENTA) DIAS, CONTADOS DA DATA DE SUA EMISSÃO.

OBJETO: AQUISIÇÃO DE GÊNEROS ALIMENTÍCIOS DESTINADOS A MERENDA ESCOLAR DOS ALUNOS DA REDE DE ENSINO DO MUNICÍPIO DE AIUABA/CE.



## LOTE 1 - CEREAL

ITEM	ESPECIFICAÇÃO	UND	MARCA	QUANT	VALOR UNIT.	VALOR TOTAL
1	Arroz parabolizado Subgrupo: polido. Classe: longo fino, tipo 1. O produto deve ser isento de matéria terrosa, livre de umidade - isento de parasitas e fungos, coloração característica da espécie e livre de fragmentos estranhos. Rotulagem obrigatória (de acordo com a RDC nº. 360/359 de 23/12/03, RDC nº. 259 de 20/09/02, RDC nº123 de 13/05/04 ANVISA, lei nº 10674/03). Embalagem primária: saco plástico de polietileno atóxico contendo 1 kg do produto. Embalagem secundária: saco plástico tipo fardo contendo 30 kg. Prazo de validade devesa está expreso na embalagem. Validade não inferior a 180 dias na data da entrega	KG	chines	4.000	R\$ 6,70 seis reais e setenta centavos	R\$ 26.800,00 vinte e seis mil e oitocentos reais
2	Açúcar cristal, grupo 1, classe cristal, minimamente processado origem vegetal constituído da sacarose da cana de açúcar. Produto devera estar de acordo com a legislação vigente (RDC nº. 271 de 22/09/05 - ANVISA) e MAPA. Isento de matéria terrosa, livre de umidade, isento de parasitas e fungos, coloração característica da espécie e livre de fragmentos estranhos. Não deve ser empedrado. Rotulagem obrigatória (de acordo com a RDC nº. 360/359 de 23/12/03, RDC nº. 259 de 20/09/02, RDC nº. 123 de 13/05/04 ANVISA, lei nº.10674/03). Embalagem primária: saco plástico de polietileno atóxico contendo 1 kg do produto. Embalagem secundária: sacos plásticos, tipo fardo contendo 30 kg. Prazo de validade devesa esta expreso na embalagem. Validade não inferior a 180 dias. Preço por quilo	KG	agrovale	3.500	R\$ 5,58 cinco reais e cinquenta e oito centavos	R\$ 19.530,00 dezenove mil, quinhentos e trinta reais
3	Aveia flocos fino embalagem de 450g, 100% integral, fonte de fibra, contem beta-Q, sem aditivos químicos ou conservante, lacre de segurança, dados de identificação do produto marca do fabricante, peso líquido,. Com registro no ministério da saúde, (RDC nº. 276 de 22/09/05 - ANVISA). Produto com aspecto de flocos fino, cor bege, odor e sabor próprio. Rotulagem obrigatória (de acordo com a RDC nº. 360/359 de 23/12/03, RDC nº. 259 de 20/09/02, RDC nº123 de 13/05/04 ANVISA, resolução 12/78 da comissão nacional das normas de padrões de alimentos CNNPA. Embalagem primária: lata contendo 450g. Prazo de validade devesa estar expreso na embalagem. Portanto validade não inferior a 180 dias. Preço por pacote.	LATA	QUAQUER	2.500	R\$ 4,95 quatro reais e noventa e cinco centavos	R\$ 12.375,00 doze mil, trezentos e setenta e cinco reais
4	Calorífico em pó pacote de 100g ingredientes: Urucum, farinha de arroz e óleo vegetal sem adição de sal. (RDC nº. 276 de 22/09/05 - ANVISA). Produto com aspecto de pó fino, cor alaranjada, odor e sabor próprio. Rotulagem obrigatória (de acordo com a RDC nº. 360/359 de 23/12/03, RDC nº. 259 de 20/09/02, RDC nº123 de 13/05/04 ANVISA, lei nº. 10674/03). Embalagem primária: saco plástico: polietileno atóxico contendo 100g do produto. Embalagem secundária: saco plástico tipo fardo contendo 1 kg. Prazo de validade devesa esta expreso na embalagem. Validade não inferior a 180 dias na data da entrega. Preço por pacote de 100g.	PACOTE	dona clara	1.500	R\$ 3,50 três reais e cinquenta centavos	R\$ 5.250,00 cinco mil, duzentos e cinquenta reais
5	Biscoito doce tipo Maria 400g "Ao Leite". Ingredientes básicos: farinha de trigo fortificada com ácido fólico e ferro (Vitamina B9), açúcar refinado, gordura vegetal, açúcar invertido, fermentos químicos (bicarbonato de amônio e bicarbonato de sódio), leite, sal refinado, estabilizantelectina de soja. Embalagem dupla de polietileno acondicionado em caixas de papelão contendo 20 pacote do produto. Rotulagem de acordo com as normas da ANVISA. Prazo de validade devesa esta expreso na embalagem. Portanto validade mínima 180 na data da entrega. Preço por pacote 400g.	PACOTE	coelho	4.000	R\$ 6,63 seis reais e sessenta e três centavos	R\$ 26.520,00 vinte e seis mil, quinhentos e vinte reais

6	Flocos de milho em pacote de 500g, pré-cozido, sem adição de sal. produto deve seguir a legislação vigente (RDC nº 273 de 22/09/05 ANVISA e RDC nº 263 de 22/09/05 ANVISA). Rotulagem obrigatória (de acordo com a RDC nº 360/359 de 23/12/03, RDC nº 259 de 20/09/02, RDC nº 123 de 13/05/04 ANVISA, lei nº 10674/03), MAPA. Isento de matéria terrosa, livre de umidade, isento de parasitas e fungos, coloração característica da espécie e livre de fragmentos estranhos. Embalagem primária: saco plástico de polietileno atóxico. Embalagem secundária: saco plástico transparente ou de papelão fardo com 30 pacotes. Prazo de validade não inferior a 90dias. Preço por pacote	PACOTE	claramil	4.000	R\$ 2,46 dois reais e quarenta e seis centavos	R\$ 9.840,00 nove mil, oitocentos e quarenta reais
7	Achocolatado em pó embalagem de 200g, porém preço em quilo, instantâneo, composição açúcar, cacau, soro do leite, aroma natural de chocolate sem corante artificial, sem glúten embalagem primária laminada de alumínio, livre de gordura trans. e sem presença de inalação, livre de insetos, larvas, microorganismos ou outras impurezas que venham a comprometer o armazenamento e a saúde humana. Embalagem com identificação do produto de acordo com as normas da ANVISA. e prazo de validade devida esta expresso na embalagem. Validade não inferior a 180 dias na data da entrega. Preço por pacote.	PACOTE	italac	3.000	R\$ 6,25 seis reais e vinte e cinco centavos	R\$ 18.750,00 dezoito mil, setecentos e cinquenta reais
8	Macarrão de Trigo - Comum tipo espaguete, pct 500 gr, em fardos do 10 pct, embalagem primária transparente de 500g sem a presença de carunchos, insetos e/ou outros fatores que o tornem impróprio para o consumo humano com prazo de validade no ato do recebimento não inferior a 04 (quatro) meses. Na embalagem deve constar data de fabricação/empacotamento e lote	PACOTE	brandini	4.500	R\$ 5,05 cinco reais e cinco centavos	R\$ 22.725,00 vinte e dois mil, setecentos e vinte e cinco reais
9	Milho de mungunzá Tipo milho amarelo, despelculado, embalagem primária de plástica de 500g, sem presença de insetos, furada, estufada, inviolada livres de impurezas que venha comprometer o armazenamento e a saúde humana. Fardo de 20 kg. Rotulagem obrigatória (de acordo com a RDC nº. 360/359 de 23/12/03, RDC nº. 259 de 20/09/02, RDC nº123 de 13/05/04 ANVISA, lei nº.10674/03), MA. Prazo de validade devida esta expresso na embalagem não próximo do vencimento validade não inferior a 120 dias da data da entrega. Preço por pacote.	PACOTE	kicaldo	2.000	R\$ 5,71 cinco reais e setenta e um centavos	R\$ 11.420,00 onze mil, quatrocentos e vinte reais
10	Óleo de soja refina garrafa de 900 ml, Produto deve seguir a legislação vigente (RDC nº. 270 de 22/09/05 ANVISA). Aspecto límpido e isento de impurezas. Cor e odor característicos. Apresentar certificado de classificação vegetal. Rotulagem obrigatória (de acordo com a RDC nº. 360/359 de 23/12/03, RDC nº. 259 de 20/09/02, RDC nº123 de 13/05/04 ANVISA, lei nº. 10674/03). No caso de óleos vegetais deve constar, em destaque e negrito, a recomendação Manter em local seco e longe de fonte de calor ou a expressão equivalente sobre a conservação (de acordo com RDC nº. 270 de 22/09/05). Embalagem primária: de garrafa plástica tipo PET atóxica contendo 900 ml do produto. Embalagem secundária: caixa de papelão vedada com fita adesiva contendo 20unidade. Prazo de validade devida esta expresso na embalagem. Portanto validade não inferior 120 dias da entrega. Preço por garrafa	UNID	SOYA	1.500	R\$ 11,73 onze reais e setenta e três centavos	R\$ 17.595,00 dezesete mil, quinhentos e noventa e cinco reais
11	Sal Refinado Iodado, embalagem primária plástica de 1k, fechada, não furada, livre de insetos, umidade, micro-organismos ou outras impurezas que venham a comprometer o armazenamento e a saúde humana, fardo de 30 kg. Rotulagem obrigatória (de acordo com a RDC nº. 360/359 de 23/12/03, RDC nº. 259 de 20/09/02, RDC nº123 de 13/05/04 ANVISA, lei nº. 10674/03). Prazo de validade devida esta expresso na embalagem. Portanto validade não inferior 120 dias da entrega. Preço Por Kg.	KG	SALMONETE	800	R\$ 2,95 dois reais e noventa e cinco centavos	R\$ 2.360,00 dois mil, trezentos e sessenta reais
12	Tipo polvilho doce, produto com aspecto fino cor branca (rotulagem obrigatória), embalagem polietileno atóxica contendo 1kg, com registro do ministério da saúde nº 5.6612.001.001-fardo de 30 kg. O produto deve seguir as normas da ANVISA. Prazo de validade devida esta expresso na Embalagem. Validade não inferior a 120 dias na data da entrega. Preço por quilo.	KG	YOKI	2.000	R\$ 6,33 seis reais e trinta e três centavos	R\$ 12.660,00 doze mil, seiscentos e sessenta reais
13	Biscoito cream cracker, pct 400G, tipo 3x1. Contendo farinha de trigo fortificada com ferro e ácido fólico (vitamina B9), gordura vegetal, amido de milho, extrato de malte, sal, açúcar, soro de leite em pó, fermento biológico, fermento químico, bicarbonato de sódio, emulsificante lecitina do soja e aromatizante. Contem glúten. Acondicionado em fardos de 20 pacotes distribuídos, em embalagem primária plástica transparente de 400g. Deverá constar no produto a data de validade e fabricação. No ato do recebimento a validade não deve ser inferior a 04 (quatro) meses.	UND	coelho	4.000	R\$ 7,71 sete reais e setenta e um centavos	R\$ 30.840,00 trinta mil, oitocentos e quarenta reais



14	Proteína de soja sabor de carne embalagem de 400g produto deverá ter como ingredientes básicos a proteína texturizada de soja e o corante caramelo, apresentar um rendimento mínimo de 1:2 (um pra dois), ou seja, 1 (uma) medida desidrata rende 2 (duas) hidratadas. Deve estar seco e solto no pacote, não apresentar insetos ou manchas no conteúdo. O prazo de validade deverá está expesso na embalagem, não inferior a 180 dias na data da entrega. Preço por quilo	KG	sora	800	nove reais e setenta e três centavos	R\$ 9,73	oito mil, setecentos e trinta e quatro reais
15	Leite integral liquido UHT-leite integral liquido UHT longa vida enriquecida com as vitaminas A,B,C e D.Embalagem tetra park de 1.000 ml,não furada,estufada,inviladas,livres de impureza ou outras impurezas que venham a comprometer armazenamento.Portanto validade mínima de 90 dia na data da entrega. Preço por litro	LITRO	betania	35.000	oito reais e quarenta e seis centavos	R\$ 8,46	duzentos e noventa e seis mil e cem reais
16	Mini rapadura: Ingrediente mel de cana de açúcar unidade de 30g ,100% natural, embalagem plástico com as informação nutricional , especificação e Rotulagem obrigatória (de acordo com a RDC nº. 360/359 de 23/12/03, RDC nº. 259 de 20/09/02, RDC nº123 de 13/05/04 ANVISA, lei nº.10674/03. Prazo de validade de devera esta expesso na embalagem, validade inferior a 120 dias da data da entrega, Preço por unidade	UNID	sabor do engenho	30.000	dois reais e noventa centavos	R\$ 2,90	oitenta e sete mil reais
17	Feijão carioca tipo 1, embalagem de 1 kg sem presença de insetos, furada, estufada, inviolada livres de impurezas que venha comprometer o armazenamento e a saúde humana. Rotulagem obrigatória (de acordo com a RDC nº. 360/359 de 23/12/03, RDC nº. 259 de 20/09/02, RDC nº123 de 13/05/04 ANVISA, lei nº.10674/03). Prazo de validade de devera este expesso na embalagem. Portanto validade não inferior 180 dias na data da entrega. Preço por quilo	KG	realeza	2.000	nove reais e quarenta e três centavos	R\$ 9,43	dezoito mil, oitocentos e sessenta reais
18	Macarrão sêmola de trigo argola, enriquecida com ferro e ácido fólico, corante natural de urucum, sem ovos. Embalagem primária plástica de 500g não furadas, estufadas, invioladas, livres de impurezas, umidade, insetos, micro-organismos ou outras impurezas que venham a comprometer o armazenamento e a saúde humana. Fardo de 5 kg. . Rotulagem obrigatória (de acordo com a RDC nº. 360/359 de 23/12/03, RDC nº. 259 de 20/09/02, RDC nº123 de 13/05/04 ANVISA, lei nº.10674/03). Prazo de validade de devera esta expesso na embalagem.Validade não inferior a 180 dias na data da entrega.	PACOTE	faixa dourada	3.500	seis reais e oitenta e quatro centavos	R\$ 6,84	vinte e três mil, novecentos e quarenta reais
<b>VALOR TOTAL</b>							<b>R\$ 650.349,00</b>

seiscentos e cinquenta mil, trezentos e quarenta e nove reais

**LOTE 02 - ALIMENTAÇÃO ESPECIAL**

ITEM	ESPECIFICAÇÃO	UND	MARCA	QUANT	VALOR UNIT	VALOR TOTAL
1	Leite zero lactose 0% lactose em pó 380g embalagem secundária lata , todas informações expressa na embalagem a informação sem glúten, isento de lactose. Registro no ministério da saúde. Registro do produto cotado emitido pelo Serviço de Inspeção Federal, SIF/ER do Ministério da Agricultura. Data de fabricação e validade expressas na embalagem. Portanto a validade não inferior90 dias na data da entrega. Descrição do produto: Rico em ferro, zinco e vitamina A,C. Preço por lata.	LATA	itambé	600	quinze reais e noventa e três centavos	R\$ 15,93 nove mil, quinhentos e cinquenta e oito reais
2	Leite em pó de soja zero lactose 0% lactose em pó 300g embalagem secundária lata , todas informações expressa na embalagem a informação sem glúten, isento de lactose, alergico a proteína do leite. Registro no ministério da saúde. Registro do produto cotado emitido pelo Serviço de Inspeção Federal, SIF/ER do Ministério da Agricultura. Data de fabricação e validade expressas na embalagem. Portanto a validade não inferior90 dias na data da entrega. Descrição do produto: Rico em ferro, zinco e vitamina A,C. Preço por lata.	LATA	supra soy	600	quarenta e cinco reais e trinta e oito centavos	R\$ 45,38 vinte e sete mil, duzentos e vinte e oito reais
3	Adoçante Dietético liquido Que apresente o produto com sorbitol edulcorante, ciclamato de sódio sacarina sódica e conservantes ácido benzóico multiparabeno. Não contém glúten. Embalagem secundária vidro plástico de 200 ml.Validade expressa na embalagem, não inferior a 180 dias na data da entrega	VIDRO	adocyl	100	treze reais e trinta e cinco centavos	R\$ 13,35 mil trezentos e trinta e cinco reais





3	logurte sem lactose logurte zero lactose embalagem 170g sabor variado, fonte de cálcio, zinco, vitamina A e D, lactase 0g, proteína 3 g, galactose 2.0g porém preço por unidade de 170g. Alimentação para intolerante a lactose. Registro do produto cotado emitido pelo Serviço de Inspeção Federal, SIF/ER do Ministério da Agricultura Preço por unidade de 170g	UND	itambé	500	quatorze reais e cinquenta centavos	R\$ 14,50	R\$ 7.250,00
5	Pão tipo bisnaguinha integral embalagem de 300g, porém preço em pacote. Ingrediente: farinha de trigo integral, fortificada com ferro e ácido fólico, açúcar, óleo vegetal de soja, glúten, açúcar líquido invertido, sal, cloreto de potássio, emulsificante: mono e diglicerídeos de ácidos graxos e esterearoil -2- kactil lactato de cálcio, conservador propionato de cálcio e melhoradores de farinha: fosfato monocálcio, cloreto de amônio e ácido ascórbico. Data de validade e fabricação expressa na embalagem. Preço por pacote 300g	PCT	vita gula	500	dezesete reais e quarenta e oito centavos	R\$ 17,48	oito mil, setecentos e quarenta reais
6	Biscoito de água e sal sem traço de leite Ingredientes básicos: farinha de trigo fortificada com ácido fólico e ferro, açúcar, fermentos químicos, sal, lecitina de soja. Embalagem dupla de polietileno atóxico, contendo 400g do produto, em caixa de papelão contendo 20 pacote do produto. Rotulagem de acordo com as normas da ANVISA. Prazo de validade devida esta expreso na embalagem. Validade não inferior a 180 dias na data da entrega. Preço por pacote 400g	PCT	fabise	200	sete reais e treze centavos	R\$ 7,13	R\$ 1.426,00
7	Biscoito salgado integral deverá ser fabricado a partir de matérias primas e limpas, não devem estar mal assados ou com caracteres organolépticos anormais. Ingredientes: farinha de trigo integral enriquecida com ferro e ácido fólico, gordura vegetal, fibra de trigo, açúcar, extrato de malte, sal, glicose, soro de leite, fermentos químicos: bicarbonato de amônio, bicarbonato de sódio e fosfato monocálcico, estabilizante lecitina de soja. Embalagem: devem estar acondicionados em embalagem primária plástica, transparente, envoltos por embalagem secundária de polietileno metalizado, atóxico, resistente, lacrado, contendo 400g. Prazo de validade não inferior a 180 dias a contar a partir da data de entrega. Preço por pacote 400g	PCT	marilan	200	nove reais e vinte e dois centavos	R\$ 9,22	R\$ 1.844,00
<b>VALOR TOTAL</b>							<b>R\$ 57.381,00</b>

cinquenta e sete mil, trezentos e oitenta e um reais

LOTE 03 - HORTIFRUT/GRANJEIRO						
ITEM	ESPECIFICAÇÃO	UND	MARCA	QUANT	VALOR UNIT.	VALOR TOTAL
1	Alho á granel In natura , Produto de 1ª qualidade, em bom estado de conservação sem furos ou ponto deterioração sem marca de ataque, isento de substancias terrosas, sujidade e acondicionadas em saco plástico polietileno frestados etiqueta de pesagem, embalagem 1 kg. Preço por Quilo	KG	IN NATURA	700	oito reais e sessenta e três centavos	R\$ 8,63 R\$ 6.041,00
2	Batata inglesa In natura , Produto de 1ª qualidade, em bom estado de conservação sem furos ou ponto deterioração sem marca de ataque, isento de substancias terrosas, sujidade e acondicionadas em saco plástico polietileno frestados etiqueta de pesagem, embalagem 1 kg. Preço por Quilo	KG	IN NATURA	1.500	quatorze reais	R\$ 14,00 R\$ 21.000,00
3	Beterraba In natura , Produto de 1ª qualidade, em bom estado de conservação sem furos ou ponto deterioração sem marca de ataque, isento de substancias terrosas, sujidade e acondicionadas em saco plástico polietileno frestados etiqueta de pesagem, embalagem 1 kg. Preço por Quilo	KG	IN NATURA	1.500	onze reais e setenta e cinco centavos	R\$ 11,75 R\$ 17.625,00
4	Cenoura In natura , Produto de 1ª qualidade, em bom estado de conservação sem furos ou ponto deterioração sem marca de ataque, isento de substancias terrosas, sujidade e acondicionadas em saco plástico polietileno frestados etiqueta de pesagem, embalagem 1 kg. Preço por Quilo.	KG	IN NATURA	1.500	onze reais e trinta e oito centavos	R\$ 11,38 R\$ 17.070,00
5	Cebola In natura , Produto de 1ª qualidade, em bom estado de conservação sem furos ou ponto deterioração sem marca de ataque, isento de substancias terrosas, sujidade e acondicionadas em saco plástico polietileno frestados etiqueta de pesagem, embalagem 1 kg. Preço por Quilo	KG	IN NATURA	800	dez reais e três centavos	R\$ 10,03 R\$ 8.024,00
6	Maçã In natura , Produto de 1ª qualidade, grau de maturação adequada, em bom estado de conservação sem furos ou ponto deterioração sem marca de ataque, isento de substancias terrosas, sujidade e acondicionadas em saco plástico polietileno frestados etiqueta de pesagem, embalagem 1 kg. Preço por unidade	UND	IN NATURA	60 000	três reais e setenta e sete centavos	R\$ 3,77 R\$ 226.200,00



7	Mamão In natura , Produto de 1ª qualidade, grau de maturação adequada, em bom estado de conservação sem furos ou ponto deterioração sem marca de ataque, isento de substâncias terrosas, sujidade e acondicionadas em saco plástico polietileno frestados etiqueta de pesagem, embalagem 1 kg. Preço por Quilo	KG	IN NATURA	1.500	seis reais e vinte e quatro centavos	R\$ 6,24	R\$ 9.360,00
8	Alface -In natura embalada em pacote em bom estado de conservação sem furos ou ponto deterioração sem marca de ataque de inseto. Preço quilo	KG	IN NATURA	300	três reais e sessenta e quatro centavos	R\$ 3,64	R\$ 1.092,00
9	Tomate In natura , Produto de 1ª qualidade, grau de maturação adequada, em bom estado de conservação sem furos ou ponto deterioração sem marca de ataque, isento de substâncias terrosas, sujidade e acondicionadas em saco plástico polietileno frestados etiqueta de pesagem, embalagem 1 kg. Preço por Quilo	KG	IN NATURA	1.500	treze reais	R\$ 13,00	R\$ 19.500,00
10	Melancia- In natura tamanho médio, em 1 kg em bom estado de conservação sem furos ou ponto deterioração sem marca de ataque de inseto. Preço quilo	KG	IN NATURA	2.500	quatro reais e oitenta e oito centavos	R\$ 4,88	R\$ 12.200,00
11	Tangerina (mexerica) Tangerina In natura tamanho médio em bom estado de conservação sem furos ou ponto deterioração sem marca de ataque de inseto. Preço Unidade.	UND	IN NATURA	60.000	três reais e setenta e três centavos	R\$ 3,73	R\$ 223.800,00
<b>VALOR TOTAL</b>							<b>R\$ 561.912,00</b>

quinhentos e sessenta e um mil, novecentos e doze reais

**LOTE 04 - OVO E LATICÍNIOS**

ITEM	ESPECIFICAÇÃO	UND	MARCA	QUANT	VALOR UNIT.	VALOR TOTAL	
1	Ovo Tipo Vermelho, médio (igual ou superior a 50g), vermelho, bandeja com 30 unidades, com invólucro em PVC atóxico e livre de rachadura. Data de classificação e validade impressos em etiqueta constante na bandeja. Preço por Unidade.	UNIDADE	BEM BOM	3.000	vinte e sete reais e cinquenta centavos	R\$ 27,50	R\$ 82.500,00
2	Bebida láctea sabor morango, soro de leite, leite, açúcar, preparado de fruta (morango, água, açúcar, espessante goma guar, aroma natural de morango, corante natural carmin de cochonilha, conservante sorbato de potássio) e fermentos lácticos. Registro do produto cotado emitido pelo Serviço de Inspeção Federal, SIF/ER do Ministério da Agricultura. Data de fabricação e validade expressas na embalagem. Data de fabricação e validade expressa na embalagem data da validade inferior a 30 dias na data da entrega Preço Litro	LITRO	marajoara	3.000	treze reais e setenta e cinco centavos	R\$ 13,75	R\$ 41.250,00
3	Bebida láctea sabor salada de frutas, soro de leite, leite, açúcar, preparado de frutas mistas (frutas mistas, água, açúcar, espessante goma guar, aroma natural de frutas mistas, corante natural carmin de cochonilha, conservante sorbato de potássio) e fermentos lácticos. Registro do produto cotado emitido pelo Serviço de Inspeção Federal, SIF/ER do Ministério da Agricultura. Data de fabricação e validade expressas na embalagem. Data de fabricação e validade expressa na embalagem data da validade inferior a 30 dias na data da entrega. Preço litro	LITRO	marajoara	3.000	treze reais e setenta e cinco centavos	R\$ 13,75	R\$ 41.250,00
<b>VALOR TOTAL</b>						<b>R\$ 165.000,00</b>	

cento e sessenta e cinco mil reais

**LOTE 05 - CARNES/FRANGO/MUIDOS**

ITEM	ESPECIFICAÇÃO	UND	MARCA	QUANT	VALOR UNIT.	VALOR TOTAL	
1	Acém bovina moída congelado, máximo da composição de água 3%, embalagem polietileno (PERD) transparente contendo 500 g do produto, identificação do produto, marca do fabricante. Embalagem selada na própria máquina de selada. Embalagem secundária de papelão caixa contendo 20 kg do produto. Deve apresentar odor agradável, cor característica, consistência firme, não apresentar manchas escuras ou esverdeada, não deve ter aspecto pegajoso e apresentar data de fabricação e validade. Conste o selo de inspeção, S.I.M (SELO INSPEÇÃO MUNICIPAL OU S.I.F (SELO DE INSPEÇÃO FEDERAL), carimbo oficiais, portarias do ministério da agricultura, DIPOA nº 304 de 22/04/96 e n.145 de 22/04/98, resolução do ANVISA n.105 de 19/05/99 e da lei municipal vigilância sanitária n. 5504/99. Portanto validade não inferior 90 dias na data da entrega. Preço por quilo.	KG	FORTBOI	3.000	trinta e um reais e vinte e cinco centavos	R\$ 31,25	R\$ 93.750,00



2	Frango inteiro sem pele Congelado ,a carne deve estar rosada e uniforme ( não pode estar esverdeada ou mofada). O alimento não deve ter cheiro forte ou estar saltando dos ossos. A gordura não deve conter ranço. O frango deve estar sem penas e penugens, é embalados um a um em embalagem própria.Devendo conter o endereço mdo fabricante,data de fabricação,empacotamento,lote e selo de inspeção federalo (SIF), estadual (SIE) ou Municipal (SIM) e as informações nutricionais.O prazo de validade no ato da entrega deverá ser superior a 120 dias	KG	BIP	4.000	vinte e seis reais e cinquenta centavos	R\$ 26,50	R\$ 106.000,00
3	Acém bovino corte fracionado, resfriada a temperatura 4°C, embalagem polietileno (PERD) transparente contendo 1 kg do produto, identificação do produto, marca do fabricante. Embalagem selada na própria máquina de selada. Embalagem secundária de papelão caixa contendo 20 kg do produto. Deve apresentar odor agradável, cor característica, consistência firme, não apresentar manchas escuras ou esverdeadas, não deve ter aspecto pegajoso e apresentar data de fabricação e validade. Conste o selo de inspeção, S.I.M (SELO INSPEÇÃO MUNICIPAL OU S.I.F (SELO DE INSPEÇÃO FEDERAL),carimbo oficiais, portarias do ministério da agricultura, DIPOA nº 304 de 22/04/96 e n.145 de 22/04/98,resolução da ANVISA n.105 de 19/05/99 e da lei municipal vigilância sanitária n. 5504/99.Portanto validade não inferior 90 dias na data da entrega. Preço por quilo.	KG	FORTBOI	3.000	trinta e quatro reais e cinquenta centavos	R\$ 34,50	R\$ 103.500,00
4	Peito de frango sem pele Congelado.adição de água máximo 6%,aspecto próprio, não amolecido,não pegajoso, deve estar rosada e uniforme ( não pode estar esverdeada ), não deve ter cheiro forte. O peito de frango deve estar embalados um a um em embalagem própria.Devendo conter o endereço mdo fabricante,data de fabricação,empacotamento,lote e selo de inspeção federalo (SIF), estadual (SIE) ou Municipal (SIM) e as informações nutricionais.O prazo de validade no ato da entrega deverá ser superior a 120 dias	KG	LANGUIRU	3.000	vinte e quatro reais e noventa e três centavos	R\$ 24,93	R\$ 74.790,00
5	Miúdo de frango fígado Congelado.adição de água máximo 6%,aspecto próprio, não amolecido,não pegajoso, deve estar rosada e uniforme ( não pode estar esverdeada ), não deve ter cheiro forte. O Miúdo de frango fígado deve estar embalados um a um em embalagem própria. Devendo conter o endereço do fabricante, data de fabricação, empacotamento, lote e selo de inspeção federal (SIF), estadual (SIE) ou Municipal (SIM) e as informações nutricionais. O prazo de validade no ato da entrega deverá ser superior a 120 dias	KG	SEARA	2.000	quatorze reais e cinquenta e nove centavos	R\$ 14,59	R\$ 29.180,00
6	Miúdo frango - moela : miúdo de frango tipo moela ,embalagem de 1 kg. O produto deverá ser manipulado em condições hlgíenicas adequadas, proveniente de animais sadios, abatidos sob inspeção sanitária e com registro no S.I.F ou S.I.E ou D.I.P.O.V.A para itens fabricados no Distrito Federal ou registro no SIF ou no SISBI/POA (Sistema Brasileiro de Inspeção de Produtos de origem Animal) para itens fabricados em outro Município e/ou Estado. Deverá manter as características de frango fresco. . Livre de contaminantes químicos, físicos e biológicos (parasitas, fungos ou microrganismo patogênico sou de qualquer outra substância contaminante que possa alterá-la ou encobrir alguma alteração. Não deve apresentar formações de cristais de gelo, penas e penugens, perfurações, coágulos e queimaduras por congelamento. Coloração vermelho escuro, odor próprio, suave, não azedo, consistência própria, aspecto próprio, não amolecido. informações nutricionais. O prazo de validade no ato da entrega deverá	KG	SEARA	2.000	quatorze reais e cinquenta e nove centavos	R\$ 14,59	R\$ 29.180,00
7	Filé suíno congelado, s embalagem plástica de 1 kg, deve apresentar odor agradável, cor característica ,consistência firme, não apresentar cristais de gelo e manchas escuras ou esverdeada, não deve ter aspecto pegajoso e apresentar data de fabricação e validade .Conste o selo de inspeção, S.I.F (SELO DE INSPEÇÃO FEDERAL) e o registro do ministério da agricultura. Portanto validade não inferior 90 dias na data da entrega. Preço por quilo	KG	FRIIMESA	3.000	trinta e um reais e vinte e cinco centavos	R\$ 31,25	R\$ 93.750,00

VALOR TOTAL R\$ 530.150,00

quinhentos e trinta mil, cento e cinquenta reais

VALOR GLOBAL DA PROPOSTA: R\$ 1.964.792,00(hum milhão novecentos e sessenta e quatro mil setecentos e noventa e dois reais)

DECLARAMOS QUE O OBJETO COTADO ATENDE TODAS AS EXIGÊNCIAS DO EDITAL, RELATIVAS A ESPECIFICAÇÃO E CARACTERÍSTICAS, INCLUSIVE TÉCNICAS E QUE ESTAMOS DE PLENO ACORDO COM TODAS AS CONDIÇÕES ESTABELECIDAS NO EDITAL E SEUS ANEXOS.

1- NOS PREÇOS ESTÃO INCLUIDOS TODOS OS CUSTOS DIRETOS E INDIRETOS, TAXA DE ADMINISTRAÇÃO, LUCRO, ENCARGOS TRAAALHISTAS E DESPESAS COM SEGUROS, FRETE, MÃO DE OBRA E OUTRAS NECESSARIAS AO CUMPRIMENTO INTEGRAL DO OBJETO DESTA PREGÃO E EXCLUIDOS DA COMPOSIÇÃO DOS PREÇOS OFERTADOS.

2- O PRAZO DE ENTREGA DO OBJETO SERÁ DE 10 (DEZ) DIAS, CONTADO A PARTIR DO RECEBIMENTO DA NOTA DE EMPENHO OU INSTRUMENTO HÁBIL.

3- O LOCAL DE ENTREGA DO OBJETO SERA NA RUA NICEAS ARRAES 128, CENTRO, NO HORARIO DE 08:00 AS 16:00 HORAS DE SEGUNDA A SEXTA FEIRA.

06 DE FEVEREIRO DE 2023







**PROPOSTA COMERCIAL**

COMISSÃO PERMANENTE DE LICITAÇÃO - PREFEITURA MUNICIPAL DE AIUBÁ  
 ATT. SR(A) PREGOEIRO(A)  
 REF. PREGÃO ELETRÔNICO Nº 2023.01.26.001-SEDUC

Objeto: AQUISIÇÃO DE GÊNEROS ALIMENTÍCIOS DESTINADOS A MERENDA ESCOLAR DOS ALUNOS DA REDE DE ENSINO DO MUNICÍPIO DE AIUBÁ/CE

ITEM	ESPECIFICAÇÃO	LOTE 01					VALOR TOTAL (R\$)	
		MARCA	UND	QUANT.	VALOR UNITARIO( R\$)	VALOR TOTAL (R\$)	VALOR TOTAL (R\$)	
1	Arroz parabolizado Subgrupo: polido. Classe: longo fino, tipo 1. O produto deve ser isento de matéria terrosa, livre de umidade - isento de parasitas e fungos, coloração característica da espécie e livre de fragmentos estranhos. Rotulagem obrigatória (de acordo com a RDC nº. 360/359 de 23/12/03, RDC nº. 259 de 20/09/02, RDC nº123 de 13/05/04 ANVISA, lei nº 10674/03). Embalagem primária: saco plástico de polietileno atóxico contendo 1 kg do produto. Embalagem secundária: saco plástico tipo fardo contendo 30 kg. Prazo de validade devida está expresso na embalagem. Validade não inferior a 180 dias na data da entrega. Preço por quilo.	LETICIA	KG	4.000	cinco reais	R\$ 5,00	vinte mil reais	R\$ 20.000,00
2	2 Açúcar cristal, grupo 1, classe cristal, minimamente processado origem vegetal constituído da sacarose da cana de açúcar. Produto deverá estar de acordo com a legislação vigente (RDC nº. 271 de 22/09/05 - ANVISA) e MAPA. Isento de matéria terrosa, livre de umidade, isento de parasitas e fungos, coloração característica da espécie e livre de fragmentos estranhos. Não deve ser empedrado. Rotulagem obrigatória (de acordo com a RDC nº. 360/359 de 23/12/03, RDC nº. 259 de 20/09/02, RDC nº. 123 de 13/05/04 ANVISA, lei nº.10674/03). Embalagem primária: saco plástico de polietileno atóxico contendo 1 kg do produto. Embalagem secundária: sacos plásticos, tipo fardo contendo 30 kg. Prazo de validade devida esta expresso na embalagem. Validade não inferior a 180 dias. Preço por quilo.	BEM ALVIM	KG	3.500	quatro reais e vinte e cinco centavos	R\$ 4,25	quatorze mil, oitocentos e setenta e cinco reais	R\$ 14.875,00
3	Aveia flocos fino embalagem de 450g, 100% integral, fonte de fibra, contem beta-Q, sem aditivos químicos ou conservante, lacre de segurança, dados de identificação do produto marca do fabricante, peso líquido. Com registro no ministério da saúde, (RDC nº. 276 de 22/09/05 - ANVISA). Produto com aspecto de flocos fino, cor bege, odor e sabor próprio. Rotulagem obrigatória (de acordo com a RDC nº. 360/359 de 23/12/03, RDC nº. 259 de 20/09/02, RDC nº123 de 13/05/04 ANVISA, resolução 12/78 da comissão nacional das normas de padrões de alimentos CNNPA. Embalagem primária: lata contendo 450g. Prazo de validade devida está expresso na embalagem. Portanto validade não inferior a 180 dias. Preço por pacote.	QUAKER	LT	2.500	quatro reais e noventa centavos	R\$ 4,90	doze mil, duzentos e cinquenta reais	R\$ 12.250,00



4	Calorífico em pó pacote de 100g ingredientes: Urucum, farinha de arroz e óleo vegetal sem adição de sal. (RDC nº. 276 de 22/09/05 - ANVISA). Produto com aspecto de pó fino, cor alaranjada, odor e sabor próprio. Rotulagem obrigatória (de acordo com a RDC nº. 360/359 de 23/12/03, RDC nº. 259 de 20/09/02, RDC nº123 de 13/05/04 ANVISA, lei nº. 10674/03). Embalagem primária saco plástico; polietileno atóxico contendo 100g do produto. Embalagem secundária: saco plástico tipo fardo contendo 1 kg. Prazo de validade devida esta expresso na embalagem. Validade não inferior a 180 dias na data da entrega. Preço por pacote de 100g.	PANELAÇO	PCT	1.500	oitenta e nove centavos de real	R\$ 0,89	mil trezentos e trinta e cinco reais	R\$ 1.335,00
5	Biscoito doce tipo Maria 400g "Ao Leite". Ingredientes básicos: farinha de trigo fortificada com ácido fólico e ferro (Vitamina B9), açúcar refinado, gordura vegetal, açúcar invertido, fermentos químicos (bicarbonato de amônio e bicarbonato de sódio), leite, sal refinado, estabilizante lecitina de soja. Embalagem dupla de polietileno acondicionado em caixas de papelão contendo 20pacote do produto. Rotulagem de acordo com as normas da ANVISA. Prazo de validade devida esta expresso na embalagem. Portanto validade mínima 180 na data da entrega. Preço por pacote 400g.	PETKAN	PCT	4.000	quatro reais e oitenta e nove centavos	R\$ 4,89	dezenove mil, quinhentos e sessenta reais	R\$ 19.560,00
6	Flocos de milho em pacote de 500g, pré-cozido, sem adição de sal. produto deve seguir a legislação vigente (RDC nº 273 de 22/09/05 ANVISA e RDC nº 263 de 22/09/05 ANVISA). Rotulagem obrigatória (de acordo com a RDC nº 360/359 de 23/12/03, RDC nº 259 de 20/09/02, RDC nº 123 de 13/05/04 ANVISA, lei nº 10674/03), MAPA. Isento de matéria terrosa, livre de umidade, isento de parasitas e fungos, coloração característica da espécie e livre de fragmentos estranhos. Embalagem primária: saco plástico de polietileno atóxico. Embalagem secundária: saco plástico transparente ou de papelão fardo com 30 pacotes. Prazo de validade não inferior a 90dias. Preço por pacote	RAINHA	PCT	4.000	dois reais e dez centavos	R\$ 2,10	oito mil e quatrocentos reais	R\$ 8.400,00
7	Achocolatado em pó embalagem de 200g, porém preço em quilo, instantâneo, composição açúcar, cacau, soro do leite, aroma natural de chocolate sem corante artificial, sem glúten embalagem primária laminada de alumínio, livre de gordura trans. e sem presença de inviolação, livre de insetos, larvas, microrganismos ou outras impurezas que venham a comprometer o armazenamento e a saúde humana. Embalagem com identificação do produto de acordo com as normas da ANVISA. e prazo de validade devida esta expresso na embalagem. Validade não inferior a 180 dias na data da entrega. Preço por pacote.	APTI	PCT	3.000	três reais e dez centavos	R\$ 3,10	nove mil e trezentos reais	R\$ 9.300,00
8	Macarrão de Trigo - Comum tipo espaguete, pct 500 gr, em fardos do 10 pct, embalagem primária transparente de 500g sem a presença de carunchos, insetos e/ou outros fatores que o tornem impróprio para o consumo humano com prazo de validade no ato do recebimento não inferior a 04 (quatro) meses. Na embalagem deve constar data de fabricação/empacotamento e lote	SPAGUETTO	PCT	4.500	três reais e oitenta e cinco centavos	R\$ 3,85	dezessete mil, trezentos e vinte e cinco reais	R\$ 17.325,00





9	Milho de mungunzá Tipo milho amarelo, despelculado, embalagem primária de plástica de 500g, sem presença de insetos, furada, estufada, inviolada livres de impurezas que venha comprometer o armazenamento e a saúde humana. Fardo de 20 kg. Rotulagem obrigatória (de acordo com a RDC nº. 360/359 de 23/12/03, RDC nº. 259 de 20/09/02, RDC nº123 de 13/05/04 ANVISA, lei nº.10674/03), MA. Prazo de validade deverá estar expresso na embalagem não próximo do vencimento validade não inferior a 120 dias da data da entrega. Preço por pacote.	RAINHA	PCT	2.000	três reais e cinquenta centavos	R\$ 3,50	sete mil reais	R\$ 7.000,00
10	Óleo de soja refina garrafa de 900 ml, Produto deve seguir a legislação vigente (RDC nº. 270 de 22/09/05 ANVISA). Aspecto límpido e isento de impurezas. Cor e odor característicos. Apresentar certificado de classificação vegetal. Rotulagem obrigatória (de acordo com a RDC nº. 360/359 de 23/12/03, RDC nº. 259 de 20/09/02, RDC nº123 de 13/05/04 ANVISA, lei nº. 10674/03). No caso de óleos vegetais deve constar, em destaque e negrito, a recomendação Manter em local seco e longe de fonte de calor ou a expressão equivalente sobre a conservação (de acordo com RDC nº. 270 de 22/09/05). Embalagem primária: de garrafa plástica tipo PET atóxica contendo 900 ml do produto. Embalagem secundária: caixa de papelão vedada com fita adesiva contendo 20unidade. Prazo de validade deverá estar expresso na embalagem. Portanto validade não inferior 120 dias da entrega. Preço por garrafa.	SOYA	UND	1.500	onze reais	R\$ 11,00	dezesesse mil e quinhentos reais	R\$ 16.500,00
11	Sal Refinado Iodado, embalagem primária plástica de 1k, fechada, não furada, livre de insetos, umidade, micro-organismos ou outras impurezas que venham a comprometer o armazenamento e a saúde humana, fardo de 30 kg. Rotulagem obrigatória (de acordo com a RDC nº. 360/359 de 23/12/03, RDC nº. 259 de 20/09/02, RDC nº123 de 13/05/04 ANVISA, lei nº. 10674/03). Prazo de validade deverá estar expresso na embalagem. Portanto validade não inferior 120 dias da entrega. Preço Por Kg.	SALMONETE	KG	800	um real e trinta e cinco centavos	R\$ 1,35	mil e oitenta reais	R\$ 1.080,00
12	Tipo polvilho doce, produto com aspecto fino cor branca (rotulagem obrigatória), embalagem polietileno atóxica contendo 1kg, com registro do ministério da saúde nº 5.6612.001.001- fardo de 30 kg. O produto deve seguir as normas da ANVISA. Prazo de validade devera esta expresso na Embalagem. Validade não inferior a 120 dias na data da entrega. Preço por quilo.	LOPES	KG	2.000	seis reais e trinta e três centavos	R\$ 6,33	doze mil, seiscentos e sessenta reais	R\$ 12.660,00
13	Biscoito cream cracker, pct 400G, tipo 3x1. Contendo farinha de trigo fortificada com ferro e ácido fólico (vitamina B9), gordura vegetal, amido de milho, extrato de malte, sal, açúcar, soro de leite em pó, fermento biológico, fermento químico, bicarbonato de sódio, emulsificante lecitina do soja e aromatizante. Contem glúten. Acondicionado em fardos de 20 pacotes distribuídos, em embalagem primária plástica transparente de 400g. Deverá constar no produto a data de validade e fabricação. No ato do recebimento a validade não deve ser inferior a 04 (quatro) meses.	PETYAN	UND	4.000	quatro reais e noventa centavos	R\$ 4,90	dezenove mil e seiscentos reais	R\$ 19.600,00



14	Proteína de soja sabor de carne embalagem de 400g produto deverá ter como ingredientes básicos a proteína texturizada de soja e o corante caramelo, apresentar um rendimento mínimo de 1:2 (um pra dois), ou seja, 1 (uma) medida desidrata rende 2 (duas) hidratadas. Deve estar seco e solto no pacote, não apresentar insetos ou manchas no conteúdo. O prazo de validade deverá está expresso na embalagem, não inferior a 180 dias na data da entrega. Preço por quilo	SORO	KG	800	nove reais e setenta e três centavos	R\$ 9,73	sete mil, setecentos e oitenta e quatro reais	R\$ 7.784,00
15	Leite integral liquido UHT-leite integral liquido UHT longa vida enriquecida com as vitaminas A,B,C e D. Embalagem tetra park de 1.000 ml, não furada, estufada, invioladas, livres de impureza ou outras impurezas que venham a comprometer armazenamento. Portanto validade mínima de 90 dia na data da entrega. Preço por litro.	JAGUARIBE	LT	35.000	cinco reais e oitenta e cinco centavos	R\$ 5,85	duzentos e quatro mil, setecentos e cinquenta reais	R\$ 204.750,00
16	Mini rapadura: Ingrediente mel de cana de açúcar unidade de 30g ,100% natural, embalagem plástico com as informação nutricional , especificação e Rotulagem obrigatória (de acordo com a RDC nº. 360/359 de 23/12/03, RDC nº. 259 de 20/09/02, RDC nº123 de 13/05/04 ANVISA, lei nº.10674/03. Prazo de validade devera esta expresso na embalagem, validade inferior a 120 dias da data da entrega, Preço por unidade	CARIRI	UND	3.000	dois reais e cinquenta centavos	R\$ 2,50	sete mil e quinhentos reais	R\$ 7.500,00
17	Feijão carioca tipo 1, embalagem de 1 kg sem presença de insetos, furada, estufada, inviolada livres de impurezas que venha comprometer o armazenamento e a saúde humana. Rotulagem obrigatória (de acordo com a RDC nº. 360/359 de 23/12/03, RDC nº. 259 de 20/09/02, RDC nº123 de 13/05/04 ANVISA, lei nº.10674/03). Prazo de validade devera este expresso na embalagem. Portanto validade não inferior 180 dias na data da entrega. Preço por quilo	LETICIA	KG	2.000	nove reais	R\$ 9,00	dezoito mil reais	R\$ 18.000,00
18	Macarrão sêmola de trigo argola, enriquecida com ferro e ácido fólico, corante natural de urucum, sem ovos. Embalagem primária plástica de 500g não furadas, estufadas, invioladas, livres de impurezas, umidade, insetos, micro-organismos ou outras impurezas que venham a comprometer o armazenamento e a saúde humana. Fardo de 5 kg. . Rotulagem obrigatória (de acordo com a RDC nº. 360/359 de 23/12/03, RDC nº. 259 de 20/09/02, RDC nº123 de 13/05/04 ANVISA, lei nº.10674/03). Prazo de validade devera esta expresso na embalagem.Validade não inferior a 180 dias na data da entrega.	M DIAS BRANCO	PCT	3.500	cinco reais e oitenta e cinco centavos	R\$ 5,85	vinte mil, quatrocentos e setenta e cinco reais	R\$ 20.475,00
VALOR ESTIMADO R\$							quatrocentos e dezoito mil, trezentos e noventa e quatro reais	R\$ 418.394,00

**LOTE 03**

ITEM	ESPECIFICAÇÃO	MARCA	UND	QUANT.	VALOR UNITARIO( R\$)	VALOR TOTAL (R\$)	
1	Alho á granel In natura , Produto de 1º qualidade, em bom estado de conservação sem furos ou ponto deterioração sem marca de ataque, isento de substancias terrosas, sujidade e acondicionadas em saco plástico polietileno frestados etiqueta de pesagem, embalagem 1 kg. Preço por Quilo	CEASA	KG	700	oito reais e sessenta e três centavos	R\$ 8,63 seis mil e quarenta e um reais	R\$ 6.041,00



2	Batata inglesa In natura , Produto de 1ª qualidade, em bom estado de conservação sem furos ou ponto deterioração sem marca de ataque, isento de substancias terrosas, sujidade e acondicionadas em saco plástico polietileno frestados etiqueta de pesagem, embalagem 1 kg. Preço por Quilo	CEASA	KG	1.500	seis reais	R\$ 6,00	nove mil reais	R\$ 9.000,00
3	Beterraba In natura , Produto de 1ª qualidade, em bom estado de conservação sem furos ou ponto deterioração sem marca de ataque, isento de substancias terrosas, sujidade e acondicionadas em saco plástico polietileno frestados etiqueta de pesagem, embalagem 1 kg. Preço por Quilo	CEASA	KG	1.500	cinco reais e cinquenta centavos	R\$ 5,50	oito mil, duzentos e cinquenta reais	R\$ 8.250,00
4	Cenoura In natura , Produto de 1ª qualidade, em bom estado de conservação sem furos ou ponto deterioração sem marca de ataque, isento de substancias terrosas, sujidade e acondicionadas em saco plástico polietileno frestados etiqueta de pesagem, embalagem 1 kg. Preço por Quilo.	CEASA	KG	1.500	cinco reais e trinta e cinco centavos	R\$ 5,35	oito mil e vinte e cinco reais	R\$ 8.025,00
5	Cebola In natura , Produto de 1ª qualidade, em bom estado de conservação sem furos ou ponto deterioração sem marca de ataque, isento de substancias terrosas, sujidade e acondicionadas em saco plástico polietileno frestados etiqueta de pesagem, embalagem 1 kg. Preço por Quilo	CEASA	KG	800	oito reais	R\$ 8,00	seis mil e quatrocentos reais	R\$ 6.400,00
6	Maçã In natura , Produto de 1ª qualidade, grau de maturação adequada, em bom estado de conservação sem furos ou ponto deterioração sem marca de ataque, isento de substancias terrosas, sujidade e acondicionadas em saco plástico polietileno frestados etiqueta de pesagem, embalagem 1 kg. Preço por unidade.	CEASA	UND	60.000	dois reais	R\$ 2,00	cento e vinte mil reais	R\$ 120.000,00
7	Mamão In natura , Produto de 1ª qualidade, grau de maturação adequada, em bom estado de conservação sem furos ou ponto deterioração sem marca de ataque, isento de substancias terrosas, sujidade e acondicionadas em saco plástico polietileno frestados etiqueta de pesagem, embalagem 1 kg. Preço por Quilo	CEASA	KG	1.500	três reais e cinquenta centavos	R\$ 3,50	cinco mil, duzentos e cinquenta reais	R\$ 5.250,00
8	Alface - In natura embalada em pacote em bom estado de conservação sem furos ou ponto deterioração sem marca de ataque de inseto. Preço quilo	CEASA	KG	300	três reais e sessenta e quatro centavos	R\$ 3,64	mil e noventa e dois reais	R\$ 1.092,00
9	Tomate In natura , Produto de 1ª qualidade, grau de maturação adequada, em bom estado de conservação sem furos ou ponto deterioração sem marca de ataque, isento de substancias terrosas, sujidade e acondicionadas em saco plástico polietileno frestados etiqueta de pesagem, embalagem 1 kg. Preço por Quilo	CEASA	KG	1.500	sete reais	R\$ 7,00	dez mil e quinhentos reais	R\$ 10.500,00
10	Melancia - In natura tamanho médio, em 1 kg em bom estado de conservação sem furos ou ponto deterioração sem marca de ataque de inseto. Preço quilo	CEASA	KG	2.500	três reais e cinquenta centavos	R\$ 3,50	oito mil, setecentos e cinquenta reais	R\$ 8.750,00
11	Tangerina (mexeric) Tangerina In natura tamanho médio em bom estado de conservação sem furos ou ponto deterioração sem marca de ataque de inseto. Preço Unidade.	CEASA	UND	60.000	dois reais	R\$ 2,00	cento e vinte mil reais	R\$ 120.000,00
<b>VALOR ESTIMADO R\$</b>							trezentos e três mil, trezentos e cinco reais	<b>R\$ 303.308,00</b>
<b>LOTE 04</b>								





ITEM	ESPECIFICAÇÃO	MARCA	UND	QUANT.	VALOR UNITARIO( R\$)		VALOR TOTAL (R\$)	
1	Ovo Tipo Vermelho, médio (igual ou superior a 50g), vermelho, bandeja com 30 unidades, com invólucro em PVC atóxico e livre de rachadura. Data de classificação e validade impressos em etiqueta constante na bandeja. Preço por Unidade.	BEM BOM	UND	3.000	vinte reais	R\$ 20,00	sessenta mil reais	R\$ 60.000,00
2	Bebida láctea sabor morango, soro de leite, leite, açúcar, preparado de fruta (morango, água, açúcar, espessante goma guar, aroma natural de morango, corante natural carmin de cochonilha, conservante sorbato de potássio) e fermentos lácticos. Registro do produto cotado emitido pelo Serviço de Inspeção Federal, SIF/ER do Ministério da Agricultura. Data de fabricação e validade expressas na embalagem. Data de fabricação e validade expressa na embalagem data da validade inferior a 30 dias na data da entrega Preço Litro	SERVEBEM	LT	3.000	quatro reais e cinquenta centavos	R\$ 4,50	treze mil e quinhentos reais	R\$ 13.500,00
3	Bebida láctea sabor salada de frutas, soro de leite, leite, açúcar, preparado de frutas mistas (frutas mistas, água, açúcar, espessante goma guar, aroma natural de frutas mistas, corante natural carmin de cochonilha, conservante sorbato de potássio) e fermentos lácticos. Registro do produto cotado emitido pelo Serviço de Inspeção Federal, SIF/ER do Ministério da Agricultura. Data de fabricação e validade expressas na embalagem. Data de fabricação e validade expressa na embalagem data da validade inferior a 30 dias na data da entrega. Preço litro	SERVEBEM	LT	3.000	quatro reais e cinquenta centavos	R\$ 4,50	treze mil e quinhentos reais	R\$ 13.500,00
<b>VALOR ESTIMADO RS</b>							oitenta e sete mil reais	<b>R\$ 87.000,00</b>
<b>VALOR GLOBAL DA PROPOSTA</b>							oitocentos e oito mil, setecentos e dois reais	<b>R\$ 808.702,00</b>
PRAZO DE VALIDADE : 60 (sessenta) DIAS								
Prazo de Entrega: (Conforme Edital e anexos)								
Declaramos que temos pleno conhecimento das condições estabelecidas no Edital e seus anexos e que assumimos inteira e completa responsabilidade pela perfeita execução/fornecimento do objeto licitado								
Declaramos, para todos os fins de direito, que cumprimos plenamente os requisitos de habilitação e que nossa Carta Proposta está em conformidade com as exigências do Instrumento convocatório (edital).								
Que temos pleno conhecimento que o objeto licitado deverá ser executado de acordo com o cronograma contratado, previamente, elaborado pela Contratante, com início a partir da assinatura do CONTRATO e emissão da Nota de Empenho;								
Declaramos ainda que, nos valores apresentados acima, estão inclusos todos os tributos, encargos trabalhistas, previdenciários, fiscais e comerciais, taxas, fretes, seguros, deslocamentos de pessoal, custos e demais despesas que possam incidir sobre o fornecimento licitado, inclusive a margem de lucro e que tem o pleno conhecimento, aceitação e cumprirá todas as obrigações contidas no anexo I - Termo de Referência deste edital								
DECLARA para todos os fins de direito, especificamente para participação de licitação na modalidade de Pregão, que estou (amos) sob o regime de ME/EPP, para efeito do disposto na LC 123/2006.								
IGUATU-CE, 06 DE FEVEREIRO DE 2023								

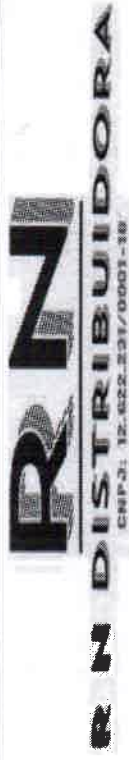

**PREFEITURA MUNICIPAL DE AIJUBA - CEARÁ**

Processo: PREGÃO ELETRÔNICO Nº 2023.01.26.001 - SEDUC

Pelo presente instrumento, vimos apresentar nossa Proposta Escrita, relativa ao objeto do Pregão Eletrônico nº 2023.01.26.001 - SEDUC, bem como as informações, especificações e as condições abaixo discriminadas:

<b>RN DISTRIBUIDORA DE ALIMENTOS LTDA</b>	<b>RIVALDO DANTAS BADEIRA NETO</b>
<b>CNPJ Nº 12.622.231/0001-16</b>	<b>ENDEREÇO, RUA HOMERO FONTENELE, Nº 165, VENANCIOS, CRATEÚS-CE.</b>
<b>CEP, 63707-475</b>	<b>NACIONALIDADE: BRASILEIRO</b>
<b>INSCRIÇÃO ESTADUAL: 06.410627-6</b>	<b>ESTADO CIVIL, CASADO</b>
<b>RUA AGACI MACHADO Nº 154, JOSE ROSA</b>	<b>PROFISSÃO, PROPRIETÁRIO</b>
<b>TELEFONE: (88) 98172-3889</b>	<b>RG Nº, 99029094282 SSP-CE</b>
<b>Email: mcarnesdistribuidora@gmail.com</b>	<b>CPF Nº, 661.644.943-20</b>
<b>Dados Bancários: SANTANDER Agência: 2369 Conta Corrente: 13.000.299-6</b>	<b>TELEFONE: (88) 98172-3889</b>
<b>Banco: SANTANDER Conta Corrente 2369 Agência 13000299-6</b>	<b>E-MAIL: mcarnesdistribuidora@gmail.com</b>

**OBJETO: AQUISIÇÃO DE GÊNEROS ALIMENTÍCIOS DESTINADOS A MERENDA ESCOLAR DOS ALUNOS DA REDE DE ENSINO DO MUNICÍPIO DE AIJUBA/CE.**

ITEM	ESPECIFICAÇÃO	LOTE 01 - CEREAL			VALOR UNIT	VALOR TOTAL
		UND	QUANT	MARCA		
1	Arroz parabolizado Subgrupo: polido. Classe: longo fino, tipo 1. O produto deve ser isento de matéria terrosa, livre de umidade - isento de parasitas e fungos, coloração característica da espécie e livre de fragmentos estranhos. Rotulagem obrigatória (de acordo com a RDC nº 360/359 de 23/12/03, RDC nº 259 de 20/09/02, RDC nº 123 de 13/05/04 - ANVISA, lei nº 10674/03). Embalagem primária: saco plástico de polietileno atóxico contendo 1 kg do produto Embalagem secundária: saco plástico tipo fardo contendo 30 kg. Prazo de validade devida está expresso na embalagem. Validade não inferior a 180 dias na data da entrega. Preço por quilo.	KG	4.000	CHINÊS	6,70 seis reais e setenta centavos	26.800,00 vinte e seis mil e oitocentos reais



# R N DISTRIBUIDORA

CNPJ: 12.622.231/0001-10

	<p><i>Açúcar cristal, grupo 1, classe cristal, minimamente processado origem vegetal constituído da sacarose da cana de açúcar. Produto deverá estar de acordo com a legislação vigente (RDC n.º 271 de 22/09/05 - ANVISA) e MAPA. Isento de matéria terrosa, livre de umidade, isento de parasitas e fungos, coloração característica da espécie e livre de fragmentos estranhos. Não deve ser empedrado. Rotulagem obrigatória (de acordo com a RDC n.º 360/359 de 23/12/03, RDC n.º 259 de 20/09/02, RDC n.º 123 de 13/05/04 - ANVISA, lei n.º 10674/03). Embalagem primária: saco plástico de polietileno atóxico contendo 1 kg do produto. Embalagem secundária, sacos plásticos, tipo fardo contendo 30 kg. Prazo de validade deverá esta expreso na embalagem. Validade não inferior a 180 dias. Preço por quilo.</i></p>	<p style="text-align: center;"><b>KG</b></p>	<p style="text-align: center;">3.500</p>	<p style="text-align: center;"><b>OLHO D'AGUA</b></p>	<p style="text-align: center;">5,58</p>	<p style="text-align: center;">cinco reais e cinquenta e oito centavos</p>	<p style="text-align: center;">19.530,00</p>	<p style="text-align: center;">dezenove mil, quinhentos e trinta reais</p>
	<p><i>Aveia flocos fino embalagem de 450g, 100% integral, fonte de fibra, contem beta-Q, sem aditivos químicos ou conservante, lacre de segurança, dados de identificação do produto marca do fabricante, peso líquido,. Com registro no ministério da saúde. (RDC n.º 276 de 22/09/05 - ANVISA). Produto com aspecto de flocos fino, cor bege, odor e sabor próprio Rotulagem obrigatória (de acordo com a RDC n.º 360/359 de 23/12/03, RDC n.º 259 de 20/09/02, RDC n.º 123 de 13/05/04 - ANVISA, resolução 12/78 da comissão nacional das normas de padrões de alimentos - CENNA. Embalagem primária: lata contendo 450g. Prazo de validade deverá estar expreso na embalagem. Portanto validade não inferior a 180 dias. Preço por pacote.</i></p>	<p style="text-align: center;"><b>LATA</b></p>	<p style="text-align: center;">2.500</p>	<p style="text-align: center;"><b>QUAKER</b></p>	<p style="text-align: center;">4,95</p>	<p style="text-align: center;">quatro reais e noventa e cinco centavos</p>	<p style="text-align: center;">12.375,00</p>	<p style="text-align: center;">doze mil, trezentos e setenta e cinco reais</p>





# RN

## DISTRIBUIDORA

CNPJ: 12.822.231/0001-10

4	<p>Calorífico em pó pacote de 100g ingredientes: Urucum, farinha de arroz e óleo vegetal sem adição de sal. (RDC nº. 276 de 22/09/05 - ANVISA). Produto com aspecto de pó fino, cor alaranjada, odor e sabor próprio. Rotulagem obrigatória (de acordo com a RDC nº. 360/359 de 23/12/03, RDC nº. 259 de 20/09/02, RDC nº. 123 de 13/05/04 - ANVISA, lei nº. 10674/03). Embalagem primária saco plástico: polietileno atóxico contendo 100g do produto. Embalagem secundária: saco plástico tipo fardo contendo 1 kg. Prazo de validade devida esta expresso na embalagem Validade não inferior a 180 dias na data da entrega. Preço por pacote de 100g.</p>	PCT	1.500	TINA	3,50	três reais e cinquenta centavos	5.250,00	cinco mil, duzentos e cinquenta reais
5	<p>Biscoito doce tipo Maria 400g "Ao Leite". Ingredientes básicos: farinha de trigo fortificada com ácido fólico e ferro (Vitamina B9), açúcar refinado, gordura vegetal, açúcar invertido, fermentos químicos (bicarbonato de amônio e bicarbonato de sódio), leite, sal refinado, estabilizante lecitina de soja. Embalagem dupla de polietileno acondicionado em caixas de papelão contendo 20pacote do produto. Rotulagem de acordo com as normas da ANVISA. Prazo de validade devida esta expresso na embalagem. Portanto validade mínima 180 na data da entrega. Preço por pacote 400g.</p>	PACOTE	4.000	ESTRELA	6,63	seis reais e sessenta e três centavos	26.520,00	vinte e seis mil, quinhentos e vinte reais



		PCT	4.000	NOVOMILHO	2,46	dois reais e quarenta e seis centavos	9.840,00	nove mil, oitocentos e quarenta reais
		PACOTE	3.000	APTI	6,25	seis reais e vinte e cinco centavos	18.750,00	dezoito mil, setecentos e cinquenta reais
		PACOTE	4.500	BONSABOR	5,05	cinco reais e cinco centavos	22.725,00	vinte e dois mil, setecentos e vinte e cinco reais

Flocos de milho em pacote de 500g, pré-cozido, sem adição de sal, produto deve seguir a legislação vigente (RDC nº 273 de 22/09/05 - ANVISA e RDC nº 263 de 22/09/05 - ANVISA). Rotulagem obrigatória (de acordo com a RDC nº 360/359 de 23/12/03, RDC nº 259 de 20/09/02, RDC nº 123 de 13/05/04 -ANVISA, lei nº 10674/03), MAPA. Isento de matéria terrosa, livre de umidade, isento de parasitas e fungos, coloração característica da espécie e livre de fragmentos estranhos. Embalagem primária: saco plástico de polietileno atóxico. Embalagem secundária: saco plástico transparente ou de papelão fardo com 30 pacotes. Prazo de validade não inferior a 90dias. Preço por pacote.

Achocolatado em pó embalagem de 200g, porém preço em quilo, instantâneo, composição açúcar, cacau, soro do leite, aroma natural de chocolate sem corante artificial, sem glúten embalagem primária laminada de alumínio, livre de gordura trans. e sem presença de inviolação, livre de insetos, larvas, microorganismos ou outras impurezas que venham a comprometer o armazenamento e a saúde humana. Embalagem com identificação do produto de acordo com as normas da ANVISA. e prazo de validade de acordo com esta expresso na embalagem. Validade não inferior a 180 dias na data da entrega. Preço por pacote.

Macarrão de Trigo - Comum tipo espaguete, pct 500 gr, em fardos de 10 pct, embalagem primária transparente de 500g sem a presença de carunchos, insetos e/ou outros fatores que o tornem impróprio para o consumo humano com prazo de validade no ato do recebimento não inferior a 04 (quatro) meses. Na embalagem deve constar data de fabricação/empacotamento e lote

<p>Milho de mungunzá Tipo milho amarelo, despelculado, embalagem primária de plástica de 500g, sem presença de insetos, furada, estufada, inviolada livres de impurezas que venha comprometer o armazenamento e a saúde humana. Fardo de 20 kg Rotulagem obrigatória (de acordo com a RDC n° 360/359 de 23/12/03, RDC n° 259 de 20/09/02, RDC n°123 de 13/05/04 - ANVISA, lei n° 10674/03), MA Prazo de validade deverá estar expresso na embalagem não próximo do vencimento validade não inferior a 120 dias da data da entrega. Preço por pacote.</p>	<p>PACOTE</p>	<p>2.000</p>	<p>YOKI</p>	<p>5,71</p>	<p>cinco reais e setenta e um centavos</p>	<p>11.420,00</p>	<p>onze mil, quatrocentos e vinte reais</p>
<p>Óleo de soja refina garrafa de 900 ml, Produto deve seguir a legislação vigente (RDC n° 270 de 22/09/05 - ANVISA). Aspecto limpo e isento de impurezas. Cor e odor característicos. Apresentar certificado de classificação vegetal. Rotulagem obrigatória (de acordo com a RDC n° 360/359 de 23/12/03, RDC n° 259 de 20/09/02, RDC n°123 de 13/05/04 - ANVISA, lei n° 10674/03). No caso de óleos vegetais deve constar, em destaque e negrito, a recomendação "Manter em local seco e longe de fonte de calor" ou a expressão equivalente sobre a conservação (de acordo com RDC n° 270 de 22/09/05). Embalagem primária: de garrafa plástica tipo PET atóxica contendo 900 ml do produto. Embalagem secundária: caixa de papelão vedada com fita adesiva contendo 20unidade. Prazo de validade deverá estar expresso na embalagem. Portanto validade não inferior 120 dias da entrega. Preço por garrafa.</p>	<p>UNID</p>	<p>1.500</p>	<p>SOYA</p>	<p>11,73</p>	<p>onze reais e setenta e três centavos</p>	<p>17.595,00</p>	<p>dezesete mil, quinhentos e noventa e cinco reais</p>





11	Sal Refinado Iodado, embalagem primária plástica de lb, fechada, não furada, livre de insetos, umidade, micro-organismos ou outras impurezas que venham a comprometer o armazenamento e a saúde humana, fardo de 30 kg Rotulagem obrigatória (de acordo com a RDC n.º 360/359 de 23/12/03, RDC n.º 259 de 20/09/02, RDC n.º 123 de 13/05/04 - ANVISA, lei n.º 10674/03). Prazo de validade deverá estar expresso na embalagem. Portanto validade não inferior 120 dias da entrega. Preço Por Kg.	KG	800	NOTA 10	2,95	dois reais e noventa e cinco centavos	2.360,00	dois mil, trezentos e sessenta reais
12	Tipo polvilho doce, produto com aspecto fino cor branca (rotulagem obrigatória), embalagem polietileno atóxica contendo 1kg, com registro do ministério da saúde n.º 5.6612.001.001-, fardo de 30 kg. O produto deve seguir as normas da ANVISA. Prazo de validade deverá estar expresso na Embalagem Validade não inferior a 120 dias na data da entrega. Preço por quilo.	KG	2.000	YOKI	6,33	seis reais e trinta e três centavos	12.660,00	doze mil, seiscentos e sessenta reais
13	Biscoito cream cracker, pct400G, tipo 3xl. Contendo farinha de trigo fortificada com ferro e ácido fólico (vitamina B9) gordura vegetal, amido de milho, extrato de malte, sal, açúcar, soro de leite em pó, fermento biológico, fermento químico, bicarbonato de sódio, emulsificante lecitina de soja e aromatizante. Contem glúten. Acondicionado em fardos de 20 pacotes distribuídos, em embalagem primária plástica transparente de 400g. Deverá constar no produto a data de validade e fabricação. No ato do recebimento a validade não deve ser inferior a 04 (quatro) meses.	UNID	4.000	ESTRELA	7,71	sete reais e setenta e um centavos	30.840,00	trinta mil, oitocentos e quarenta reais
14	Proteína de soja sabor de carne embalagem de 400g produto deverá ter como ingredientes básicos a proteína texturizada de soja e o corante caramelo, apresentar um rendimento mínimo de 1:2 (um pra dois), ou seja, 1 (uma) medida desidrata rende 2 (duas) hidratadas. Deve estar seco e solto no pacote, não apresentar insetos ou manchas no conteúdo. O prazo de validade deverá estar expresso na embalagem, não inferior a 180 dias na data da entrega. Preço por quilo	KG	800	CAMIL	9,73	nove reais e setenta e três centavos	7.784,00	sete mil, setecentos e oitenta e quatro reais

15	Leite integral líquido UHT-leite integral líquido UHT longa vida enriquecida com as vitaminas A,B,C e D. Embalagem tetra park de 1.000 ml, não furada, estufada, inviolada, livres de impureza ou outras impurezas que venham a comprometer armazenamento. Portanto validade mínima de 90 dia na data da entrega. Preço por litro.	LITRO	35.000	BETANIA	8,46	oito reais e quarenta e seis centavos	296.100,00	duzentos e noventa e seis mil e cem reais
16	Mini rapadura: Ingrediente mel de cana de açúcar unidade de 30g ,100% natural, embalagem plástico com as informação nutricional, especificação e Rotulagem obrigatória (de acordo com a RDC n°. 360/359 de 23/12/03, RDC n°. 259 de 20/09/02, RDC n°123 de 13/05/04 - ANVISA, lei n°.10674/03. Prazo de validade devida esta expreso na embalagem, validade inferior a 120 dias da data da entrega, Preço por unidade	UND	30.000	DA SERRA	2,90	dois reais e noventa centavos	87.000,00	oitenta e sete mil reais
17	Feijão carioca tipo 1, embalagem de 1 kg sem presença de insetos, furada, estufada, inviolada livres de impurezas que venha comprometer o armazenamento e a saúde humana. Rotulagem obrigatória (de acordo com a RDC n°. 360/359 de 23/12/03, RDC n° 259 de 20/09/02, RDC n°123 de 13/05/04 - ANVISA, lei n°. 10674/03). Prazo de validade devida este expreso na embalagem. Portanto validade não inferior 180 dias na data da entrega. Preço por quilo	KG	2.000	DONA DÉ	9,43	nove reais e quarenta e três centavos	18.860,00	dezoito mil, oitocentos e sessenta reais
18	Macarrão -sêmola de trigo argola, enriquecida com ferro e ácido fólico, corante natural de urucum, sem ovos. Embalagem primária plástica de 500g não furadas, estufadas, invioladas, livres de impurezas, umidade, insetos, micro-organismos ou outras impurezas que venham a comprometer o armazenamento e a saúde humana. Fardo de 5 kg. Rotulagem obrigatória (de acordo com a RDC n°. 360/359 de 23/12/03, RDC n°. 259 de 20/09/02, RDC n°123 de 13/05/04 - ANVISA, lei n°. 10674/03). Prazo de validade devida esta expreso na embalagem. Validade não inferior a 180 dias na data da entrega.	PCT	3.500	FORTALEZA	6,84	seis reais e oitenta e quatro centavos	23.940,00	dezoito mil, oitocentos e sessenta reais





# RN

## DISTRIBUIDORA

CNPJ: 12.022.231/0001-16

	<b>650.349,00</b>	<i>seiscentos e cinquenta mil, trezentos e quarenta e nove reais</i>
<b>VALOR TOTAL DO LOTE</b>		

LOTE 02 - ALIMENTAÇÃO ESPECIAL						
ITEM	ESPECIFICAÇÃO	UND	QUANT	MARCA	VALOR UNIT	VALOR TOTAL
1	Leite em pó zero lactose 0% lactose em pó 380g embalagem secundária lata, todas informações expressa na embalagem a informação sem glúten, isento de lactose. Registro no ministério da saúde. Registro do produto cotado emitido pelo Serviço de Inspeção Federal, SIF/ER do Ministério da Agricultura. Data de fabricação e validade expressas na embalagem. Portanto a validade não inferior 90 dias na data da entrega. Descrição do produto: Rico em ferro, zinco e vitamina A,C. Preço por lata.	LATA	600	NESTLÉ	15,93	9.558,00
2	Leite em pó de soja zero lactose 0% lactose em pó 300g embalagem secundária lata, todas informações expressa na embalagem a informação sem glúten, isento de lactose, alérgico a proteína do leite. Registro no ministério da saúde. Registro do produto cotado emitido pelo Serviço de Inspeção Federal, SIF/ER do Ministério da Agricultura. Data de fabricação e validade expressas na embalagem. Portanto a validade não inferior 90 dias na data da entrega Descrição do produto: Rico em ferro, zinco e vitamina A,C. Preço por lata	LATA	600	SUPRASOY	45,38	27.228,00
3	Adoçante Dietético líquido Que apresente o produto com sorbitol edulcorante, ciclamato de sódio sacarina sódica e conservantes ácido benzóico/multiparabeno. Não contém glúten. Embalagem secundária vidro plástico de 200 ml. Validade expressa na embalagem, não inferior a 180 dias na data da entrega.	VIDRO	100	ADOCYL	13,35	1.335,00







# R N

## DISTRIBUIDORA

CNPJ: 12.002.501/0001-10

4	<p>logurte sem lactose logurte zero lactose embalagem 170g sabor variado, fonte de cálcio , zinco, vitamina A e D, lactose 0g, proteína 3 g, galactose 2.0g porém preço por unidade de 170g. Alimentação para intolerante a lactose. Registro do produto cotado emitido pelo Serviço de Inspeção Federal, SIF/ER do Ministério da Agricultura Preço por unidade de 170g</p>	UND	500	ITAMBÉ	14,50	quatorze reais e cinquenta centavos	7.250,00	sete mil, duzentos e cinquenta reais
5	<p>Pão tipo bisnaguinha sem lactose e sem ovo Pão tipo bisnaguinha integral embalagem de 300g, porém preço em pacote. Ingrediente: farinha de trigo integral .fortificada com ferro e ácido fólico, açúcar, óleo vegetal de soja, glúten, açúcar líquido invertido, sal, cloreto de potássio, emulsificante: mono e diglicerídeos de ácidos graxos e esterearil -2-lactil lactato de cálcio, conservador propionato de cálcio e melhoradores de farinha: fosfato monocalcico, cloreto de amônio e ácido ascórbico. Data de validade e fabricação expressa na embalagem. Preço por pacote 300g</p>	PCT	500	RENOPAN	17,48	dezesete reais e quarenta e oito centavos	8.740,00	oito mil, setecentos e quarenta reais
6	<p>Biscoito de água e sal Biscoito de água e sal sem traço de leite Ingredientes básicos: farinha de trigo fortificada com ácido fólico e ferro, açúcar, fermentos químicos, sal, lecitina de soja. Embalagem dupla de polietileno atóxico, contendo 400g do produto, em caixa de papelão contendo 20 pacotes do produto. Rotulagem de acordo com as normas da ANVISA. Prazo de validade devida esta exposto na embalagem. Validade não inferior a 180 dias na data da entrega Preço por pacote 400g</p>	PCT	200	ESTRELA	7,13	sete reais e treze centavos	1.426,00	um mil, quatrocentos e vinte e seis reais

# R N

## DISTRIBUIDORA

CNPJ: 12.922.231/0001-16

<b>7</b>	<p><i>Biscoito salgado Integral Biscoito salgado integral - deverá ser fabricado a partir de matérias primas e limpas, não devem estar mal assados ou com caracteres organolépticos anormais. Ingredientes: farinha de trigo integral enriquecida com ferro e ácido fólico, gordura vegetal, fibra de trigo, açúcar, extrato de malte, sal, glicose, soro de leite, fermentos químicos: bicarbonato de amônio, bicarbonato de sódio e fosfato monocalcico, estabilizante lecitina de soja. Embalagem - devem estar acondicionados em embalagem primária plástica, transparente, envoltos por embalagem secundária de polietileno metalizado, atóxico, resistente, lacrado, contendo 400g. Prazo de validade não inferior a 180 dias a contar a partir da data de entrega. Preço por pacote 400g</i></p>	PCT	200	ESTRELA	9,22	nove reais e vinte e dois centavos	1.844,00	um mil, oitocentos e quarenta e quatro reais
<b>VALOR TOTAL DO LOTE</b>								
<b>57.351,00</b>								
<i>cinquenta e sete mil, trezentos e oitenta e um reais</i>								

LOTE 03 - HORTIFRUTI						
ITEM	ESPECIFICAÇÃO	UND	QUANT	MARCA	VALOR UNIT	VALOR TOTAL
1	<i>Alho á granel "In natura", Produto de 1o qualidade, em bom estado de conservação sem furos ou ponto deterioração sem marca de ataque, isento de substâncias terrosas, sujidade e acondicionadas em saco plástico polietileno frestados etiqueta de pesagem, embalagem 1 kg. Preço por Quilo</i>	KG	700	CEASA	8,63	seis mil e quarenta e um reais 6.041,00
2	<i>Batata inglesa "In natura", Produto de 1o qualidade, em bom estado de conservação sem furos ou ponto deterioração sem marca de ataque, isento de substâncias terrosas, sujidade e acondicionadas em saco plástico polietileno frestados etiqueta de pesagem embalagem 1 kg. Preço por Quilo</i>	KG	1.500	CEASA	14,00	vinte e um mil reais 21.000,00



# RZ

**DISTRIBUIDORA**  
CNPJ: 12.822.201/0001-19



3	Beterraba "In natura", Produto de 10 qualidade, em bom estado de conservação sem furos ou ponto deterioração sem marca de ataque, isento de substâncias tóxicas, sujidade e acondicionadas em saco plástico polietileno frestados etiqueta de pesagem, embalagem 1 kg. Preço por Quilo	KG	1.500	CEASA	11,75	onze reais e setenta e cinco centavos	17.625,00	dezesete mil, seiscentos e vinte e cinco reais
4	Cenoura "In natura", Produto de 10 qualidade, em bom estado de conservação sem furos ou ponto deterioração sem marca de ataque, isento de substâncias tóxicas, sujidade e acondicionadas em saco plástico polietileno frestados etiqueta de pesagem, embalagem 1 kg. Preço por Quilo.	KG	1.500	CEASA	11,38	onze reais e trinta e oito centavos	17.070,00	dezesete mil e setenta reais
5	Cebola "In natura", Produto de 10 qualidade, em bom estado de conservação sem furos ou ponto deterioração sem marca de ataque, isento de substâncias tóxicas, sujidade e acondicionadas em saco plástico polietileno frestados etiqueta de pesagem, embalagem 1 kg. Preço por Quilo	KG	800	CEASA	10,03	dez reais e três centavos	8.024,00	oito mil e vinte e quatro reais
6	Maçã "In natura", Produto de 10 qualidade, grau de maturação adequada, em bom estado de conservação sem furos ou ponto deterioração sem marca de ataque, isento de substâncias tóxicas, sujidade e acondicionadas em saco plástico polietileno frestados etiqueta de pesagem, embalagem 1 kg. Preço por unidade	LND	60.000	CEASA	3,77	três reais e setenta e sete centavos	226.200,00	duzentos e vinte e seis mil e duzentos reais
7	Mamão "In natura", Produto de 10 qualidade, grau de maturação adequada, em bom estado de conservação sem furos ou ponto deterioração sem marca de ataque, isento de substâncias tóxicas, sujidade e acondicionadas em saco plástico polietileno frestados etiqueta de pesagem, embalagem 1 kg. Preço por Quilo	KG	1.500	CEASA	6,24	seis reais e vinte e quatro centavos	9.360,00	noventa mil, trezentos e sessenta reais
8	Alface —In natura "embalada em pacote em bom estado de conservação sem furos ou ponto deterioração sem marca de ataque de inseto Preço quilo	KG	300	CEASA	3,64	três reais e sessenta e quatro centavos	1.092,00	um mil e noventa e dois reais



# RN

## DISTRIBUIDORA

CNPJ: 12.022.231/0001-10

9	Tomate "In natura", Produto de 1o qualidade, grau de maturação adequada, em bom estado de conservação sem furos ou ponto deterioração sem marca de ataque, isento de substâncias terrosas, sujidade e acondicionadas em saco plástico polietileno frestados etiqueta de pesagem, embalagem 1 kg Preço por Quilo	KG	1.500	CEASA	13,00	treze reais	19.500,00	dezenove mil e quinhentos reais			
10	Melancia- In natura tamanho médio, em 1 kg em bom estado de conservação sem furos ou ponto deterioração sem marca de ataque de inseto. Preço quilo	KG	2.500	CEASA	4,88	quatro reais e oitenta e oito centavos	12.200,00	doze mil e duzentos reais			
11	Tangerina (mexericá) Tangerina In natura tamanho médio em bom estado de conservação sem furos ou ponto deterioração sem marca de ataque de inseto. Preço Unidade.	UND	60.000	CEASA	3,73	três reais e setenta e três centavos	223.800,00	duzentos e vinte e três mil e oitocentos reais			
<b>VALOR TOTAL DO LOTE</b>							<b>561.912,00</b>	<b>quinhentos e sessenta e um mil, novecentos e doze reais</b>			

LOTE 04 - OVOS E LATICÍNIOS						
ITEM	ESPECIFICAÇÃO	UND	QUANT	MARCA	VALOR UNIT	VALOR TOTAL
1	Ovo Tipo Vermelho, médio (igual ou superior a 50g), vermelho, bandeja com 30 unidades, com invólucro em PVC atóxico e livre de rachadura. Data de classificação e validade impressos em etiqueta constante na bandeja. Preço por Unidade	UNIDADE	3.000	SÃO JOSÉ	27,50	oitenta e dois mil e quinhentos reais
2	Bebida láctea sabor morango, soro de leite, leite, açúcar, preparado de fruta (morango, água, açúcar, espessante goma guar, aroma natural de morango, corante natural carmin de cochinilha, conservante sorbato de potássio) e fermentos lácticos. Registro do produto cotado emitido pelo Serviço de Inspeção Federal, SIF/ER do Ministério da Agricultura. Data de fabricação e validade expressas na embalagem. Data de fabricação e validade expressa na embalagem data da validade inferior a 30 dias na data da entrega Preço Litro	LITRO	3.000	ISIS	13,75	quarenta e um mil, duzentos e cinquenta reais



# R N DISTRIBUIDORA

CNPJ: 12.622.231/0001-88

	Bebida láctea sabor salada de frutas, soro de leite, leite, açúcar, preparado de frutas mistas (frutas mistas, água, açúcar, espessante goma guar, aroma natural de morango, corante natural carmin de cochonilha, conservante sorbato de potássio) e fermentos lácticos. Registro do produto cotado emitido pelo Serviço de Inspeção Federal, SIF/ER do Ministério da Agricultura. Data de fabricação e validade expressas na embalagem. Data de fabricação e validade expressa na embalagem data da validade inferior a 30 dias na data da entrega. <i>Preço litro</i>	LITRO	3.000	ISIS	13,75	treze reais e setenta e cinco centavos	41.250,00	quarenta e um mil, duzentos e cinquenta reais
<b>VALOR TOTAL DO LOTE</b>								
<b>165.000,00</b>								
<b>cento e setenta e cinco mil reais</b>								

LOTE 05 - CARNES/FRANGO/MUIDOS							VALOR UNIT	VALOR TOTAL
ITEM	ESPECIFICAÇÃO	UND	QUANT	MARCA	VALOR UNIT	VALOR TOTAL		
1	Acém bovina moída congelado, máximo da composição de água 3%, embalagem polietileno (PERD) transparente contendo 500 g do produto, identificação do produto, marca do fabricante. Embalagem selada na própria máquina de selada. Embalagem secundária de papelão caixa contendo 20 kg do produto. Deve apresentar odor agradável, cor característica, consistência firme, não apresentar manchas escuras ou esverdeada, não deve ter aspecto pegajoso e apresentar data de fabricação e validade. Conste o selo de inspeção. S.I.M (SELO INSPEÇÃO MUNICIPAL OU S.I.F (SELO DE INSPEÇÃO FEDERAL), carimbo oficiais, portarias do ministério da agricultura, DIPOA n° 304 de 22/04/96 e n.145 de 22/04/98, resolução da ANVISA n.105 de 19/05/99 e da lei municipal vigilância sanitária n. 5504/99. Portanto validade não inferior 90 dias na data da entrega. Preço por quilo.	KG	3.000	DUBOI	31,25 trinta e um reais e vinte e cinco centavos	93.750,00 noventa e três mil, setecentos e cinquenta reais		



# RN DISTRIBUIDORA

CNPJ: 12.422.201/0001-10

<b>2</b>	<p>Frango inteiro sem pele - Congelado ,a carne deve estar rosada e uniforme ( não pode estar esverdeada ou mofoada). O alimento não deve ter cheiro forte ou estar saltando dos ossos. A gordura não deve conter ranço. O frango deve estar sem penas e penugens, é embalados um a um em embalagem própria.Devendo conter o endereço mofabricante.data de fabricação,empacotamento,lote e selo de inspeção federal (SIF), estadual (SIE) ou Municipal (SIM) e as informações nutricionais.O prazo de validade no ato da entrega deverá ser superior a 120 dias</p>	KG	4.000	FRIATO	26,50	vinte e seis reais e cinquenta centavos	106.000,00	cento e seis mil reais
<b>3</b>	<p>Acém bovino corte fracionado, resfriada a temperatura 4°C, embalagem polietileno (PERD) transparente contendo 1 kg do produto, identificação do produto, marca do fabricante. Embalagem selada na própria máquina de selada. Embalagem secundária de papelão caixa contendo 20 kg do produto. Deve apresentar odor agradável, cor característica, consistência firme, não apresentar manchas escuras ou esverdeadas, não deve ter aspecto pegajoso e apresentar data de fabricação e validade Conste o selo de inspeção, S.I.M (SELO INSPEÇÃO MUNICIPAL OU S.I.F (SELO DE INSPEÇÃO FEDERAL),carimbo oficiais, portarias do ministério da agricultura, DIPOA n° 304 de 22/04/96 e n.145 de 22/04/98, resolução da AN VISA n.105 de 19/05/99 e da lei municipal vigilância sanitária n. 5504/99.Portanto validade não inferior 90 dias na data da entrega Preço por quilo.</p>	KG	3.000	MAFRIPAR	34,50	trinta e quatro reais e cinquenta centavos	103.500,00	cento e três mil e quinhentos reais





# RN

## DISTRIBUIDORA

ENFJA: 12-022-231/0001-16

4	<p>Peito de frango sem pele - Congelado adição de água máximo 6%, aspecto próprio, não amolecido, não pegajoso, deve estar rosada e uniforme ( não pode estar esverdeada ), não deve ter cheiro forte. O peito de frango deve estar embalado em a um em embalagem própria. Devendo conter o endereço do fabricante, data de fabricação, empacotamento, lote e selo de inspeção federal (SIF), estadual (SIE) ou Municipal (SIM) e as informações nutricionais. O prazo de validade no ato da entrega deverá ser superior a 120 dias</p>	KG	3.000	FRIATO	24,93	vinte e quatro reais e noventa e três centavos	74.790,00	setenta e quatro mil, setecentos e noventa reais
5	<p>Miúdo de frango fígado - Congelado, adição de água máximo 6%, aspecto próprio, não amolecido, não pegajoso, deve estar rosada e uniforme ( não pode estar esverdeada ), não deve ter cheiro forte. O Miúdo de frango fígado deve estar embalado em a um em embalagem própria. Devendo conter o endereço do fabricante, data de fabricação, empacotamento, lote e selo de inspeção federal (SIF), estadual (SIE) ou Municipal (SIM) e as informações nutricionais. O prazo de validade no ato da entrega deverá ser superior a 120 dias</p>	KG	2000	FRIATO	14,59	quatorze reais e noventa e cinco centavos	29.180,00	vinte e nove mil, cento e oitenta reais





	<p>Miúdo frango - moela : miúdo de frango tipo moela .embalagem de 1 kg O produto deverá ser manipulado em condições higiênicas adequadas, proveniente de animais sadios, abatidos sob inspeção sanitária e com registro no S.I.F ou S.I.E ou D.I.P.O.V.A para itens fabricados no Distrito Federal ou registro no SIF ou no SISBI/POA (Sistema Brasileiro de Inspeção de Produtos de origem Animal) para itens fabricados em outro Município e/ou Estado. Deverá manter as características de frango fresco. Livre de contaminantes químicos, físicos e biológicos (parasitas fungos ou microrganismo patogênico ou de qualquer outra substância contaminante que possa alterá-la ou encobrir alguma alteração. Não deve apresentar formações de cristais de gelo, penas e penugens, perfurações, coágulos e queimaduras por congelamento. Coloração vermelho escuro, odor próprio, suave, não azedo, consistência própria, aspecto próprio, não amolecido, informações nutricionais. O prazo de validade no ato da entrega deverá ser superior a 120 dias</p>	KG	2.000	FRIATO	14,59	quatorze reais e cinquenta e nove centavos	29.180,00	vinte e nove mil, cento e oitenta reais
7	<p>Filé suíno congelado, s embalagem plástica de 1 kg, deve apresentar odor agradável, cor característica .consistência firme, não apresentar cristais de gelo e manchas escuras ou esverdeada, não deve ter aspecto pegajoso e apresentar data de fabricação e validade .Comte o selo de inspeção, S.I.F (SELO DE INSPEÇÃO FEDERAL) e o registro do ministério da agricultura. Portanto validade não inferior 90 dias na data da entrega. Preço por quilo</p>	KG	3.000	AURORA	31,25	trinta e um reais e vinte e cinco centavos	93.750,00	noventa e três mil, setecentos e cinquenta reais
<b>VALOR TOTAL DO LOTE</b>							<b>530.150,00</b>	<b>quinhentos e trinta mil, cento e cinquenta reais</b>

# RN DISTRIBUIDORA

EMPRESA: 18.622.231/0001-16

<b>VALOR GLOBAL</b>	<b>1.964.792,00</b>	<i>um milhão, novecentos e setenta e quatro mil, setecentos e noventa e dois reais</i>
---------------------	---------------------	--

**Validade da Proposta:**

A presente Proposta Escrita é válida por 60 (sessenta) dias, contados da data da sua apresentação.

**Condições Gerais da Proposta:**

Nos preços estão inclusos todos os custos operacionais, encargos previdenciários, trabalhistas, tributários, comerciais e quaisquer outros que incidam direta ou indiretamente no fornecimento dos bens.

O objeto cotado atende todas as exigências do Edital e seus anexos, relativas à especificação e características, inclusive técnicas e que estamos de pleno acordo com todas as condições estabelecidas.

O prazo de entrega do objeto será o indicado no Termo de Referência.

O local de entrega do objeto será o indicado no Termo de Referência.

**O LICITANTE DECLARA QUE, NOS VALORES APRESENTADOS ACIMA, ESTÃO INCLUSOS TODOS OS TRIBUTOS, ENCARGOS TRABALHISTAS, PREVIDENCIÁRIOS, FISCAIS E COMERCIAIS, TAXAS, FRETES, SEGUROS, DESLOCAMENTOS DE PESSOAL, CUSTOS E DEMAIS DESPESAS QUE POSSUAM INCIDIR SOBRE O FORNECIMENTO LICITADO, INCLUSIVE A MARGEM DE LUCRO.**

**CRATEUS-CE, 06 DE FEVEREIRO DE 2023**



RIVALDO SANTANA BANDEIRA NETO  
R.N. DISTRIBUIDORA DE ALIMENTOS LTDA  
CNPJ: 08.622.231/0001-16  
EMPRESÁRIO

RN DISTRIBUIDORA  
DE ALIMENTOS  
LTDA:12622231000116  
116

Assinado de forma digital  
por RN DISTRIBUIDORA DE ALIMENTOS  
LTDA:12622231000116  
Dados: 2023.02.06 16:00:29 -02'00'





# COMERCIAL BATISTA

FRANCISCO ANTONIO BATISTA CNPJ: 27.605.903/0001-52  
ROD. ANTONIO ADIL DE MENDONCA, NÚMERO 133, CEP 63.502-705, BAIRRO FOMENTO, IGUATU-CE  
cbdistribuidora2021@gmail.com (88) 2143-1290 (88) 9.9624-3540

NOME DE FANTASIA: COMERCIAL BATISTA

NOME EMPRESARIAL: FRANCISCO ANTONIO BATISTA

NÚMERO DE INSCRIÇÃO (CNPJ): 27.605.903/0001-52 INSCRIÇÃO ESTADUAL (CGF): 07.027241-7 INSCRIÇÃO MUNICIPAL: 00006550446

PORTE: EMPRESA DE PEQUENO PORTE (EPP)

LOGRADOURO: ROD. ANTONIO ADIL DE MENDONCA, NÚMERO 133, CEP 63.502-705, BAIRRO FOMENTO, IGUATU-CE

ENDEREÇO ELETRÔNICO: cbdistribuidora2021@gmail.com TELEFONE: (88) 2143-1290 CELULAR: (88) 9.9624-3540

DADOS BANCARIOS: BANCO DO BRASIL AGÊNCIA 0122-8 CONTA-CORRENTE N° 58.176-3

REPRESENTANTE LEGAL: FRANCISCO ANTONIO BATISTA, EMPRESÁRIO, CPF N° 624.568633-48, IDENTIDADE/RGM 2016274277, ORGÃO EMISSOR SSPDS CE, NATURAL DE JUCÁS-CE, NACIONALIDADE BRASILEIRO, DATA DE NASCIMENTO 02/10/1968, SOLTEIRO, DOMICILIADO NA RUA PEDRO GOMES ARAÚJO, N° 60, BAIRRO TABOLEIRO, CEP 635000-284, IGUATU-CE.

## PROPOSTA DE PREÇO

À

Comissão Permanente de Licitações - Prefeitura Municipal de AIUABA

Att. Sr(a). Pregoeira(a)

Ref.: PREGÃO ELETRÔNICO N° 2023.01.26.001 - SEDUC

A Empresa Comercial Batista, sedida na Rua ROD. ANTONIO ADIL DE MENDONCA, n° 133, bairro fomento, em Iguatu, Estado do CE, CEP 63.502-705, inscrita no CNPJ sob o n° 27.605.903/0001-52, neste ato representada por FRANCISCO ANTONIO BATISTA inscrito(a) no CPF sob o n° 624.568633-48,

abaixo assinado, propõe a entrega do objeto a seguir especificado, conforme Termo de Referência do Edital em epígrafe, nas seguintes condições:

### 1. IDENTIFICAÇÃO DA LICITANTE:

a. RAZÃO SOCIAL: COMERCIAL BATISTA

b. CNPJ 27.605.903/0001-52 e Inscrição Estadual 07.027241-7

c. Endereço completo: ROD. ANTONIO ADIL DE MENDONCA, NÚMERO 133, CEP 63.502-705, BAIRRO FOMENTO, IGUATU-CE

d. Representante Legal: FRANCISCO ANTONIO BATISTA

e. Telefone (88) 2143-1290, celular (88) 9.9624-3540, e-mail: cbdistribuidora2021@gmail.com

### 2. CONDIÇÕES GERAIS DA PROPOSTA:

A presente proposta é válida por 60 (sessenta) dias, contados da data de sua emissão.

### 3. FORMAÇÃO DE PREÇO:

OBJETO: AQUISIÇÃO DE GÊNEROS ALIMENTÍCIOS DESTINADOS A MERENDA ESCOLAR DOS ALUNOS DA REDE DE ENSINO DO MUNICÍPIO DE AIUABA/CE, de acordo com as especificações e quantitativos previstos neste Termo.

#### LOTE 01 - CEREAL

ITEM	DESCRIÇÃO DO ITEM / PRODUTO	UNIDADE	QUANTIDADE	MARCA E/OU FABRICANTE	VALOR UNITARIO (R\$)	VALOR TOTAL (R\$)
1	Arroz parabolizado Subgrupo: polido. Classe: longo fino, tipo 1. O produto deve ser isento de matéria terrosa, livre de umidade - isento de parasitas e fungos, coloração característica da espécie e livre de fragmentos estranhos. Rotulagem obrigatória (de acordo com a RDC n° 360/359 de 23/12/03, RDC n° 259 de 20/09/02, RDC n°123 de 13/05/04 - ANVISA, lei n° 10674/03). Embalagem primária: saco plástico de polietileno atóxico contendo 1 kg do produto. Embalagem secundária: saco plástico tipo fardo contendo 30 kg. Prazo de validade devida está expresso na embalagem. Validade não inferior a 180 dias na data da entrega. Preço por quilo.	KG	4000	MAIORAL	R\$ 6,70	R\$ 26.800,00



DISTRIBUIDORA

# COMERCIAL BATISTA

FRANCISCO ANTONIO BATISTA CNPJ: 27.605.903/0001-52

ROD. ANTONIO ADIL DE MENDONCA, NÚMERO 133, CEP 63.502-705, BAIRRO FOMENTO, IGUATU-CE  
 cbdistribuidora2021@gmail.com (88) 2143-1290 (88) 9.9624-3540



7

2	<p>Açúcar cristal, grupo 1, classe cristal, minimamente processado origem vegetal constituído da sacarose da cana de açúcar. Produto deverá estar de acordo com a legislação vigente (RDC nº. 271 de 22/09/05 - ANVISA) e MAPA. Isento de matéria terrosa, livre de umidade, isento de parasitas e fungos, coloração característica da espécie e livre de fragmentos estranhos. Não deve ser empedrado. Rotulagem obrigatória (de acordo com a RDC nº. 360/359 de 23/12/03, RDC nº. 259 de 20/09/02, RDC nº. 123 de 13/05/04 ANVISA, lei nº.10674/03). Embalagem primária: saco plástico de polietileno atóxico contendo 1 kg do produto. Embalagem secundária: sacos plásticos, tipo fardo contendo 30 kg. Prazo de validade deverá estar expresso na embalagem. Validade não inferior a 180 dias. Preço por quilo.</p>	KG	3500	AGROVALE	R\$ 5,58	cinco reais e cinquenta e oito centavos	R\$ 19.530,00	dozenove mil, quinhentos e trinta reais
3	<p>Aveia flocos fino embalagem de 450g, 100% integral, fonte de fibra, contem beta-Q, sem aditivos químicos ou conservante, lacre de segurança, dados de identificação do produto marca do fabricante, peso liquido, com registro no ministério da saúde, (RDC nº. 276 de 22/09/05 - ANVISA). Produto com aspecto de flocos fino, cor bege, odor e sabor próprio. Rotulagem obrigatória (de acordo com a RDC nº. 360/359 de 23/12/03, RDC nº. 259 de 20/09/02, RDC nº.123 de 13/05/04 ANVISA, resolução 12/78 da comissão nacional das normas de padrões de alimentos CNNPA. Embalagem primária: lata contendo 450g. Prazo de validade deverá estar expresso na embalagem. Portanto validade não inferior a 180 dias. Preço por pacote.</p>	LATA	2500	QUAKER	R\$ 4,95	quatro reais e noventa e cinco centavos	R\$ 12.375,00	doze mil, trezentos e setenta e cinco reais
4	<p>Calorífico em pó pacote de 100g ingredientes: Urucum, farinha de arroz e óleo vegetal sem adição de sal. (RDC nº. 276 de 22/09/05 - ANVISA). Produto com aspecto de pó fino, cor alaranjada, odor e sabor próprio. Rotulagem obrigatória (de acordo com a RDC nº. 360/359 de 23/12/03, RDC nº. 259 de 20/09/02, RDC nº.123 de 13/05/04 ANVISA, lei nº. 10674/03). Embalagem primária saco plástico: polietileno atóxico contendo 100g do produto. Embalagem secundária: saco plástico tipo fardo contendo 1 kg. Prazo de validade de vera está expresso na embalagem. Validade não inferior a 180 dias na data da entrega. Preço por pacote de 100g.</p>	PCT	1500	PANELAÇO	R\$ 3,50	três reais e cinquenta centavos	R\$ 5.250,00	cinco mil, duzentos e cinquenta reais

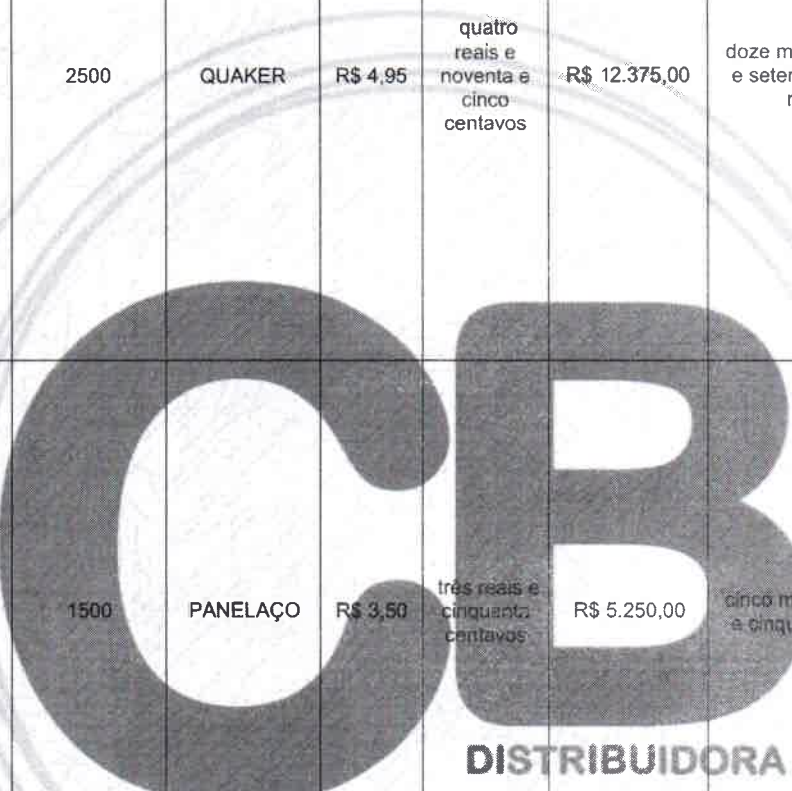



# COMERCIAL BATISTA

FRANCISCO ANTONIO BATISTA CNPJ: 27.605.903/0001-52  
 ROD. ANTONIO ADIL DE MENDONCA, NÚMERO 133, CEP 63.502-705, BAIRRO FOMENTO, IGUATU-CE  
 cbdistribuidora2021@gmail.com (88) 2143-1290 (88) 9.9624-3540

5	Biscoito doce tipo Maria 400g "Ao Leite". Ingredientes básicos: farinha de trigo fortificada com ácido fólico e ferro (Vitamina B9), açúcar refinado, gordura vegetal, açúcar invertido, fermentos químicos (bicarbonato de amônio e bicarbonato de sódio), leite, sal refinado, estabilizante lecitina de soja. Embalagem dupla de polietileno acondicionado em caixas de papelão contendo 20pacote do produto. Rotulagem de acordo com as normas da ANVISA. Prazo de validade devida está expresso na embalagem. Portanto validade mínima 180 na data da entrega. Preço por pacote 400g.	PACOTE	4000	ESTRELA	R\$ 6,63	seis reais e sessenta e três centavos	R\$ 26.520,00	vinte e seis mil, quinhentos e vinte e seis reais
6	Flocos de milho em pacote de 500g, pré-cozido, sem adição de sal. produto deve seguir a legislação vigente (RDC nº 273 de 22/09/05 ANVISA e RDC nº 263 de 22/09/05 ANVISA). Rotulagem obrigatória (de acordo com a RDC nº 360/359 de 23/12/03, RDC nº 259 de 20/09/02, RDC nº 123 de 13/05/04 ANVISA, lei nº 10674/03), MAPA. Isento de matéria terrosa, livre de umidade, isento de parasitas e fungos, coloração característica da espécie e livre de fragmentos estranhos. Embalagem primária: saco plástico de polietileno atóxico. Embalagem secundária: saco plástico transparente ou de papelão fardo com 30 pacotes. Prazo de validade não inferior a 90dias. Preço por pacote	PCT	4000	BOMILHO	R\$ 2,46	dois reais e quarenta e seis centavos	R\$ 9.840,00	nove mil, oitocentos e quarenta reais
7	Achocolatado em pó embalagem de 200g, porém preço em quilo, instantâneo, composição açúcar, cacau, soro do leite, aroma natural de chocolate sem corante artificial, sem glúten embalagem primária laminada de alumínio, livre de gordura trans. e sem presença de violação, livre de insetos, larvas, microrganismos ou outras impurezas que venham a comprometer o armazenamento e a saúde humana. Embalagem com identificação do produto de acordo com as normas da ANVISA. e prazo de validade devida está expresso na embalagem. Validade não inferior a 180 dias na data da entrega. Preço por pacote.	PACOTE	3000	VIA LACTÉA	R\$ 6,25	seis reais e vinte e cinco centavos	R\$ 18.750,00	dezoito mil, setecentos e cinquenta reais
8	Macarrão de Trigo - Comum tipo espaguete, pct 500 gr, em fardos do 10 pct, embalagem primária transparente de 500g sem a presença de carunchos, insetos e/ou outros fatores que o tornem impróprio para o consumo humano com prazo de validade no ato do recebimento não inferior a 04 (quatro) meses. Na embalagem deve constar data de fabricação/empacotamento e lote	PACOTE	4500	BONSABOR	R\$ 5,05	cinco reais e cinco centavos	R\$ 22.725,00	dois mil, setecentos e vinte e cinco reais

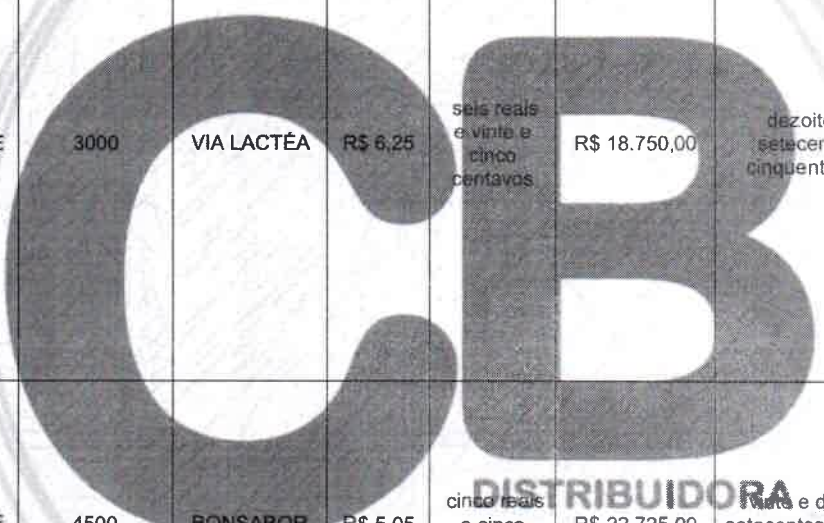



# COMERCIAL BATISTA

FRANCISCO ANTONIO BATISTA CNPJ: 27.605.903/0001-52  
 ROD. ANTONIO ADIL DE MENDONÇA, NÚMERO 133, CEP 63.502-705, BAIRRO FOMENTO, IGUATU-CE  
 cbdistribuidora2021@gmail.com (88) 2143-1290 (88) 9.9624-3540

9	Milho de mungunzá tipo milho amarelo, despelculado, embalagem primária de plástica de 500g, sem presença de insetos, furada, estufada, inviolada livres de impurezas que venha comprometer o armazenamento e a saúde humana. Fardo de 20 kg. Rotulagem obrigatória (de acordo com a RDC nº. 360/359 de 23/12/03, RDC nº. 259 de 20/09/02, RDC nº123 de 13/05/04 ANVISA, lei nº.10674/03), MA. Prazo de validade deverá estar expresso na embalagem não próximo do vencimento validade não inferior a 120 dias da data da entrega. Preço por pacote.	PACOTE	2000	ITAGUARY	R\$ 5,71	cinco reais e setenta e um centavos	R\$ 11.420,00	onze mil, quatrocentos e vinte reais
10	Oleo de soja refina garrafa de 900 ml, Produto deve seguir a legislação vigente (RDC nº. 270 de 22/09/05 ANVISA). Aspecto límpido e isento de impurezas. Cor e odor característicos. Apresentar certificado de classificação vegetal. Rotulagem obrigatória (de acordo com a RDC nº. 360/359 de 23/12/03, RDC nº. 259 de 20/09/02, RDC nº123 de 13/05/04 ANVISA, lei nº. 10674/03). No caso de óleos vegetais deve constar, em destaque e negrito, a recomendação Manter em local seco e longe de fonte de calor ou a expressão equivalente sobre a conservação (de acordo com RDC nº. 270 de 22/09/05). Embalagem primária: de garrafa plástica tipo PET atóxica contendo 900 ml do produto. Embalagem secundária: caixa de papelão vedada com fita adesiva contendo 20unidade. Prazo de validade deverá estar expresso na embalagem. Portanto validade não inferior 120 dias da entrega. Preço por garrafa.	UNID	1500	VITALIV	R\$ 11,73	onze reais e setenta e três centavos	R\$ 17.595,00	dezessete mil, quinhentos e noventa e cinco reais
11	Sal Refinado lodado, embalagem primária plástica de 1k, fechada, não furada, livre de insetos, umidade, micro-organismos ou outras impurezas que venham a comprometer o armazenamento e a saúde humana, fardo de 30 kg. Rotulagem obrigatória (de acordo com a RDC nº. 360/359 de 23/12/03, RDC nº. 259 de 20/09/02, RDC nº123 de 13/05/04 ANVISA, lei nº. 10674/03). Prazo de validade deverá estar expresso na embalagem. Portanto validade não inferior 120 dias da entrega. Preço Por Kg.	KG	800	PATUSCO	R\$ 2,95	dois reais e noventa e cinco centavos	R\$ 2.360,00	dois mil, trezentos e sessenta reais
12	Tipo polvilho doce, produto com aspecto fino cor branca (rotulagem obrigatória), embalagem polietileno atóxica contendo 1kg, com registro do ministério da saúde nº 5.6612.001.001-, fardo de 30 kg. O produto deve seguir as normas da ANVISA. Prazo de validade de vera esta expresso na Embalagem. Validade não inferior a 120 dias na data da entrega. Preço por quilo.	KG	2000	AMAFIL	R\$ 6,33	seis reais e trinta e três centavos	R\$ 12.660,00	doze mil, seiscentos e sessenta reais

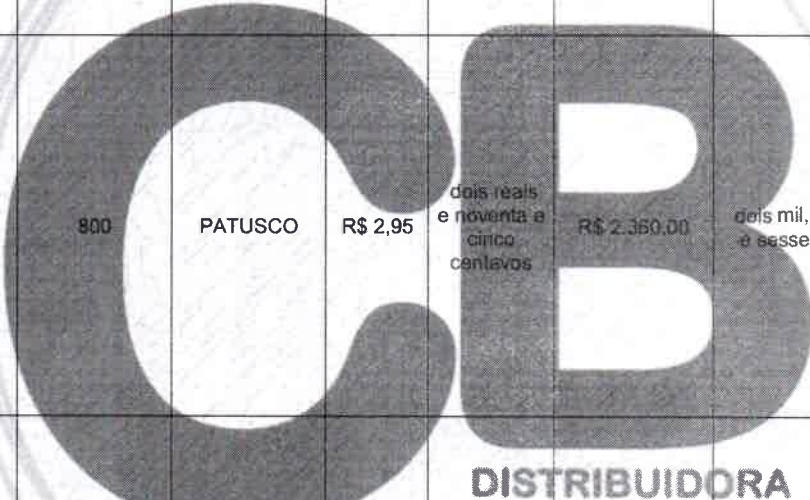

# COMERCIAL BATISTA

FRANCISCO ANTONIO BATISTA CNPJ: 27.605.903/0001-52  
 ROD. ANTONIO ADIL DE MENDONCA, NÚMERO 133, CEP 63.502-705, BAIRRO FOMENTO, IGUATU-CE  
 cbdistribuidora2021@gmail.com (88) 2143-1290 (88) 9.9624-3540

13	Biscoito cream cracker, pct 400G, tipo 3x1. Contendo farinha de trigo fortificada com ferro e ácido fólico (vitamina B9), gordura vegetal, amido de milho, extrato de malte, sal, açúcar, soro de leite em pó, fermento biológico, fermento químico, bicarbonato de sódio, emulsificante lecitina da soja e aromatizante. Contem glúten. Acondicionado em fardos de 20 pacotes distribuídos, em embalagem primária plástica transparente de 400g. Deverá constar no produto a data de validade e fabricação. No ato do recebimento a validade não deve ser inferior a 04 (quatro) meses.	UNID	4000	ESTRELA	R\$ 7,71	sete reais e setenta e um centavos	R\$ 30.840,00	trinta mil, oitocentos e quarenta reais
14	Proteína de soja sabor de carne embalagem de 400g produto deverá ter como ingredientes básicos a proteína texturizada de soja e o corante caramelo, apresentar um rendimento mínimo de 1:2 (um pra dois), ou seja, 1 (uma) medida desidrata rende 2 (duas) hidratadas. Deve estar seco e solto no pacote, não apresentar insetos ou manchas no conteúdo. O prazo de validade deverá está expresso na embalagem, não inferior a 180 dias na data da entrega. Preço por quilo	KG	800	ITAGUARY	R\$ 9,73	nove reais e setenta e três centavos	R\$ 7.784,00	sete mil, setecentos e oitenta e quatro reais
15	Leite integral liquido UHT-leite integral liquido UHT longa vida enriquecida com as vitaminas A,B,C e D. Embalagem tetra park de 1.000 ml, não furada, estufada, invioladas, livres de impureza ou outras impurezas que venham a comprometer armazenamento. Portanto validade mínima de 90 dia na data da entrega. Preço por litro.	LITRO	35000	JAGUARIBE	R\$ 8,46	oito reais e quarenta e seis centavos	R\$ 296.100,00	duzentos e noventa e seis mil e cem reais
16	Mini rapadura: Ingrediente mel de cana de açúcar unidade de 30g ,100% natural, embalagem plástico com as informações nutricionais, especificação e Rotulagem obrigatória (de acordo com a RDC nº. 360/359 de 23/12/03, RDC nº. 259 de 20/09/02, RDC nº123 de 13/05/04 ANVISA, lei nº.10674/03. Prazo de validade devera está expresso na embalagem, validade inferior a 120 dias da data da entrega, Preço por unidade	UND	30000	CARIRI	R\$ 2,90	dois reais e noventa centavos	R\$ 87.000,00	oitenta e sete mil reais
17	Feijão carioca tipo 1, embalagem de 1 kg sem presença de insetos, furada, estufada, inviolada livres de impurezas que venha comprometer o armazenamento e a saúde humana. Rotulagem obrigatória (de acordo com a RDC nº. 360/359 de 23/12/03, RDC nº. 259 de 20/09/02, RDC nº123 de 13/05/04 ANVISA, lei nº.10674/03). Prazo de validade devera este expresso na embalagem. Portanto validade não inferior 180 dias na data da entrega. Preço por quilo	KG	2000	DA CASA	R\$ 9,43	nove reais e quarenta e três centavos	R\$ 18.860,00	dezoito mil, oitocentos e sessenta reais





# COMERCIAL BATISTA

FRANCISCO ANTONIO BATISTA CNPJ: 27.605.903/0001-52

ROD. ANTONIO ADIL DE MENDONCA, NÚMERO 133, CEP 63.502-705, BAIRRO FOMENTO QUATU-CE  
 cbdistribuidora2021@gmail.com (88) 2143-1290 (88) 9.9624-3540



18	Macarrão semola de trigo argola, enriquecida com ferro e ácido fólico, corante natural de urucum, sem ovos. Embalagem primária plástica de 500g não furadas, estufadas, invioladas, livres de impurezas, umidade, insetos, micro-organismos ou outras impurezas que venham a comprometer o armazenamento e a saúde humana. Fardo de 5 kg. Rotulagem obrigatória (de acordo com a RDC nº. 360/359 de 23/12/03, RDC nº. 259 de 20/09/02, RDC nº123 de 13/05/04 ANVISA, lei nº.10674/03). Prazo de validade devera está expresso na embalagem. Validade não inferior a 180 dias na data da entrega.	PCT	3500	ESTRELA	R\$ 6,84	séis reais e oitenta e quatro centavos	R\$ 23.940,00	vinte e três mil, novecentos e quarenta reais
<b>VALOR TOTAL DOS ITENS (R\$)</b>						<b>R\$ 650.349,00</b>		

seiscentos e cinquenta mil, trezentos e quarenta e nove reais

## LOTE 02 - ALIMENTAÇÃO ESPECIAL

ITEM	DESCRIÇÃO DO ITEM / PRODUTO	UNIDADE	QUANTIDADE	MARCA E/OU FABRICANTE	VALOR UNITARIO (R\$)	VALOR TOTAL (R\$)	
1	Leite em pó zero lactose 0% lactose em pó 380g embalagem secundária lata, todas informações expressam na embalagem a informação sem glúten, isento de lactose. Registro no ministério da saúde. Registro do produto cotado emitido pelo Serviço de Inspeção Federal, SIF/ER do Ministério da Agricultura. Data de fabricação e validade expressas na embalagem. Portanto a validade não inferior 90 dias na data da entrega. Descrição do produto: Rico em ferro, zinco e vitamina A.C. Preço por lata.	LATA	600	NESTLÉ	R\$ 15,93	quinze reais e noventa e três centavos R\$ 9.558,00	nove mil, quinhentos e cinquenta e oito reais
2	Leite em pó de soja zero lactose 0% lactose em pó 300g embalagem secundária lata, todas informações expressa na embalagem a informação sem glúten, isento de lactose, alergico a proteína do leite. Registro no ministério da saúde. Registro do produto cotado emitido pelo Serviço de Inspeção Federal, SIF/ER do Ministério da Agricultura. Data de fabricação e validade expressas na embalagem. Portanto a validade não inferior 90 dias na data da entrega. Descrição do produto: Rico em ferro, zinco e vitamina A.C. Preço por lata.	LATA	600	SUPRA SOY	R\$ 45,38	quarenta e cinco reais e trinta e oito centavos R\$ 27.228,00	vinte e sete mil, duzentos e vinte e oito reais
3	Adoçante Dietético liquido Que apresente o produto com sorbitol edulcorante, ciclamato de sódio sacarina sódica e conservantes ácido benzóico multiparabeno. Não contém glúten. Embalagem secundária vidro plástico de 200 ml. Validade expressa na embalagem, não inferior a 180 dias na data da entrega.	VIDRO	100	ADOCYL	R\$ 13,35	treze reais e trinta e cinco centavos R\$ 1.335,00	mil trezentos e trinta e cinco reais



# COMERCIAL BATISTA

FRANCISCO ANTONIO BATISTA CNPJ: 27.605.903/0001-52

ROD. ANTONIO ADIL DE MENDONCA, NÚMERO 133, CEP 63.502-705, BAIRRO FOMENTO, IGUATU-CE  
 cbdistribuidora2021@gmail.com (88) 2143-1290 (88) 9.9624-3540

4	<p>iogurte sem lactose iogurte zero lactose embalagem 170g sabor variado, fonte de cálcio, zinco, vitamina A e D, lactase 0g, proteína 3 g, galactose 2.0g porém preço por unidade de 170g. Alimentação para intolerante a lactose. Registro do produto cotado emitido pelo Serviço de Inspeção Federal, SIF/ER do Ministério da Agricultura Preço por unidade de 170g</p>	UND	500	ITAMBÉ	R\$ 14,50	quatorze reais e cinquenta centavos	R\$ 7.250,00	sete mil, duzentos e cinquenta reais	
5	<p>Pão tipo bisnaguinha sem lactose e sem ovo Pão tipo bisnaguinha integral embalagem de 300g, porém preço em pacote. Ingrediente: farinha de trigo integral, fortificada com ferro e ácido fólico, açúcar, óleo vegetal de soja, glúten, açúcar liquido invertido, sal, cloreto de potássio, emulsificante: mono e diglicerídeos de ácidos graxos e esterearoil -2- kactil lactato de cálcio, conservador propionato de cálcio e melhoradores de farinha: fosfato monocálcico, cloreto de amônio e ácido ascórbico. Data de validade e fabricação expressa na embalagem. Preço por pacote 300g</p>	PCT	500	RENOPAN	R\$ 17,48	dezessete reais e quarenta e oito centavos	R\$ 8.740,00	oito mil, setecentos e quarenta reais	
6	<p>Biscoito de água e sal Biscoito de água e sal sem traço de leite Ingredientes básicos: farinha de trigo fortificada com ácido fólico e ferro, açúcar, fermentos químicos, sal, lecitina de soja. Embalagem dupla de polietileno atóxico, contendo 400g do produto, em caixa de papelão contendo 20 pacotes do produto. Rotulagem de acordo com as normas da ANVISA. Prazo de validade devida está expresso na embalagem. Validade não inferior a 180 dias na data da entrega. Preço por pacote 400g</p>	PCT	200	ESTRELA	R\$ 7,13	sete reais e treze centavos	R\$ 1.426,00	mil quatrocentos e vinte e seis reais	
7	<p>Biscoito salgado Integral Biscoito salgado integral - deverá ser fabricado a partir de matérias primas e limpas, não devem estar mal assados ou com caracteres organolépticos anormais. Ingredientes: farinha de trigo integral enriquecida com ferro e ácido fólico, gordura vegetal, fibra de trigo, açúcar, extrato de malte, sal, glicose, soro de leite, fermentos químicos: bicabornato de amônio, bicabornato de sódio e fosfato monocálcico, estabilizante lecitina de soja. Embalagem: devem estar acondicionados em embalagem primária plástica, transparente, envoltos por embalagem secundária de polietileno metalizado, atóxico, resistente, lacrado, contendo 400g. Prazo de validade não inferior a 180 dias a contar a partir da data de entrega. Preço por pacote 400g</p>	PCT	200	ESTRELA	R\$ 9,22	nove reais e vinte e dois centavos	R\$ 1.844,00	mil oitocentos e quarenta e quatro reais	
<b>VALOR TOTAL DOS ITENS (R\$)</b>							<b>R\$ 57.381,00</b>		
cinquenta e sete mil, trezentos e oitenta e um reais									

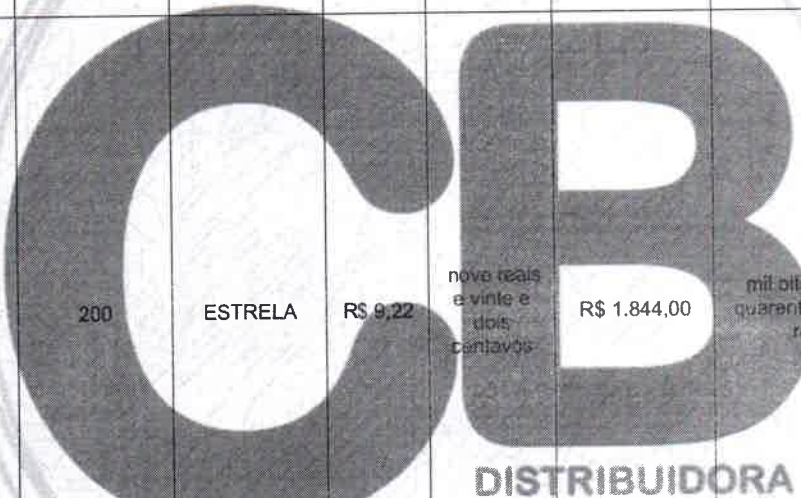

# COMERCIAL BATISTA

FRANCISCO ANTONIO BATISTA CNPJ: 27.605.903/0001-52  
 ROD. ANTONIO ADIL DE MENDONCA, NÚMERO 133, CEP 63.502-705, BAIRRO FOMENTO, IGUATU-CE  
 cbdistribuidora2021@gmail.com (88) 2143-1290 (88) 9.9624-3540

ITEM	DESCRIÇÃO DO ITEM / PRODUTO	UNIDADE	QUANTIDADE	MARCA E/OU FABRICANTE	VALOR UNITARIO (R\$)	VALOR TOTAL (R\$)
1	Alho á granel "In natura", Produto de 1º qualidade, em bom estado de conservação sem furos ou ponto deterioração sem marca de ataque, isento de substancias terrosas, sujidade e acondicionadas em saco plástico polietileno frestados etiqueta de pesagem, embalagem 1 kg. Preço por Quilo	KG	700	CEASA	R\$ 8,63	R\$ 6.041,00
2	Batata inglesa "In natura", Produto de 1º qualidade, em bom estado de conservação sem furos ou ponto deterioração sem marca de ataque, isento de substancias terrosas, sujidade e acondicionadas em saco plástico polietileno frestados etiqueta de pesagem, embalagem 1 kg. Preço por Quilo	KG	1500	CEASA	R\$ 14,00	R\$ 21.000,00
3	Beterraba "In natura", Produto de 1º qualidade, em bom estado de conservação sem furos ou ponto deterioração sem marca de ataque, isento de substancias terrosas, sujidade e acondicionadas em saco plástico polietileno frestados etiqueta de pesagem, embalagem 1 kg. Preço por Quilo	KG	1500	CEASA	R\$ 11,75	R\$ 17.625,00
4	Cenoura "In natura", Produto de 1º qualidade, em bom estado de conservação sem furos ou ponto deterioração sem marca de ataque, isento de substancias terrosas, sujidade e acondicionadas em saco plástico polietileno frestados etiqueta de pesagem, embalagem 1 kg. Preço por Quilo.	KG	1500	CEASA	R\$ 11,38	R\$ 17.070,00
5	Cebola "In natura", Produto de 1º qualidade, em bom estado de conservação sem furos ou ponto deterioração sem marca de ataque, isento de substancias terrosas, sujidade e acondicionadas em saco plástico polietileno frestados etiqueta de pesagem, embalagem 1 kg. Preço por Quilo	KG	800	CEASA	R\$ 10,03	R\$ 8.024,00
6	Maçã "In natura", Produto de 1º qualidade, grau de maturação adequada, em bom estado de conservação sem furos ou ponto deterioração sem marca de ataque, isento de substancias terrosas, sujidade e acondicionadas em saco plástico polietileno frestados etiqueta de pesagem, embalagem 1 kg. Preço por unidade.	UND	60000	CEASA	R\$ 3,77	R\$ 226.200,00
7	Mamão "In natura", Produto de 1º qualidade, grau de maturação adequada, em bom estado de conservação sem furos ou ponto deterioração sem marca de ataque, isento de substancias terrosas, sujidade e acondicionadas em saco plástico polietileno frestados etiqueta de pesagem, embalagem 1 kg. Preço por Quilo	KG	1500	CEASA	R\$ 6,24	R\$ 9.360,00

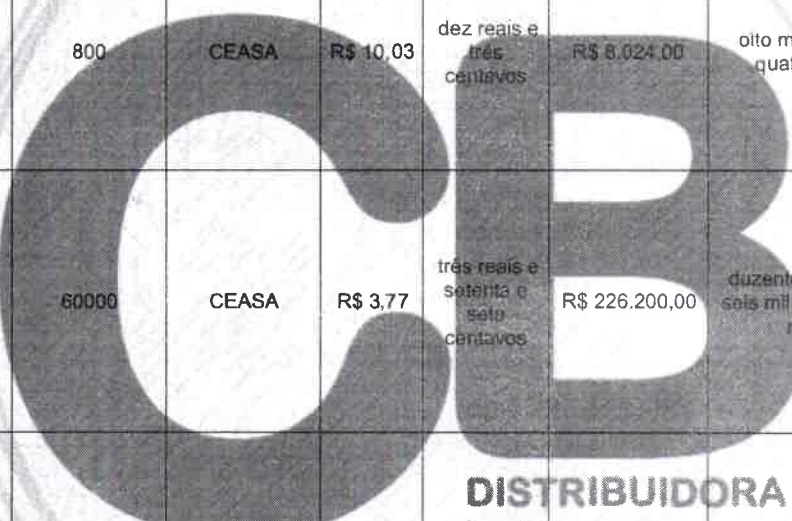



# COMERCIAL BATISTA

FRANCISCO ANTONIO BATISTA CNPJ: 27.605.903/0001-52

ROD. ANTONIO ADIL DE MENDONCA, NÚMERO 133, CEP 63.502-705, BAIRRO FOMENTO, IGUATU-CE  
cbdistribuidora2021@gmail.com (88) 2143-1290 (88) 9.9624-3540

8	Alface - In natura embalada em pacote em bom estado de conservação sem furos ou ponto de deterioração sem marca de ataque de inseto. Preço quilo	KG	300	CEASA	R\$ 3,64	três reais e sessenta e quatro centavos	R\$ 1.092,00	três reais e sessenta e quatro centavos
9	Tomate "In natura", Produto de 1ª qualidade, grau de maturação adequada, em bom estado de conservação sem furos ou ponto de deterioração sem marca de ataque, isento de substâncias terrosas, sujidade e acondicionadas em saco plástico polietileno frestados etiqueta de pesagem, embalagem 1 kg. Preço por Quilo	KG	1500	CEASA	R\$ 13,00	treze reais	R\$ 19.500,00	dezenove mil e quinhentos reais
10	Melancia - In natura tamanho médio, em 1 kg em bom estado de conservação sem furos ou ponto de deterioração sem marca de ataque de inseto. Preço quilo	KG	2500	CEASA	R\$ 4,88	quatro reais e oitenta e oito centavos	R\$ 12.200,00	doze mil e duzentos reais
11	Tangerina (mexericá) Tangerina In natura tamanho médio em bom estado de conservação sem furos ou ponto de deterioração sem marca de ataque de inseto. Preço Unidade.	UND	60000	CEASA	R\$ 3,73	três reais e setenta e três centavos	R\$ 223.800,00	duzentos e vinte e três mil e oitocentos reais
<b>VALOR TOTAL DOS ITENS (R\$)</b>					<b>R\$ 561.912,00</b>			
quinhetos e sessenta e um mil, novecentos e doze reais								

## LOTE 04 - OVOS E LATICÍNIOS

ITEM	DESCRIÇÃO DO ITEM / PRODUTO	UNIDADE	QUANTIDADE	MARCA E/OU FABRICANTE	VALOR UNITÁRIO (R\$)	VALOR TOTAL (R\$)
1	Ovo Tipo Vermelho, médio (igual ou superior a 50g), vermelho, bandeja com 30 unidades, com invólucro em PVC atóxico e livre de rachadura. Data de classificação e validade impressos em etiqueta constante na bandeja. Preço por Unidade.	UNIDADE	3000	SÃO JOSÉ	R\$ 27,50	oitenta e dois mil e quinhentos reais
2	Bebida láctea sabor morango, soro de leite, leite, açúcar, preparado de fruta (morango, água, açúcar, espessante goma guar, aroma natural de morango, corante natural carmin de cochonilha, conservante sorbato de potássio) e fermentos lácticos. Registro do produto cotado emitido pelo Serviço de Inspeção Federal, SIF/ER do Ministério da Agricultura. Data de fabricação e validade expressas na embalagem. Data de fabricação e validade expressa na embalagem data da validade inferior a 30 dias na data da entrega Preço Litro	LITRO	3000	SERUE BEM	R\$ 13,75	quarenta e um mil, duzentos e cinquenta reais
3	Bebida láctea sabor salada de frutas, soro de leite, leite, açúcar, preparado de frutas mistas (frutas mistas, água, açúcar, espessante goma guar, aroma natural de frutas mistas, corante natural carmin de cochonilha, conservante sorbato de potássio) e fermentos lácticos. Registro do produto cotado emitido pelo Serviço de Inspeção Federal, SIF/ER do Ministério da Agricultura. Data de fabricação e validade expressas na embalagem. Data de fabricação e validade expressa na embalagem	LITRO	3000	SERUE BEM	R\$ 13,75	quarenta e um mil, duzentos e cinquenta reais







# COMERCIAL BATISTA

FRANCISCO ANTONIO BATISTA CNPJ: 27.605.903/0001-52

ROD. ANTONIO ADIL DE MENDONCA, NÚMERO 133, CEP 63.502-705, BAIRRO FOMENTO, IGUATU-CE

cbdistribuidora2021@gmail.com (88) 2143-1290 (88) 9.9624-3540



3	<p>Acém bovino corte fracionado, resfriada a temperatura 4°C, embalagem polietileno (PERD) transparente contendo 1 kg do produto, identificação do produto, marca do fabricante. Embalagem selada na própria máquina de selada. Embalagem secundária de papelão caixa contendo 20 kg do produto. Deve apresentar odor agradável, cor característica, consistência firme, não apresentar manchas escuras ou esverdeadas, não deve ter aspecto pegajoso e apresentar data de fabricação e validade. Conste o selo de inspeção, S.I.M (SELO INSPEÇÃO MUNICIPAL OU S.I.F (SELO DE INSPEÇÃO FEDERAL), carimbo oficiais, portarias do ministério da agricultura, DIPOA nº 304 de 22/04/96 e n.145 de 22/04/98, resolução da ANVISA n.105 de 19/05/99 e da lei municipal vigilância sanitária n. 5504/99. Portanto validade não inferior 90 dias na data da entrega. Preço por quilo.</p>	KG	3000	FORTBOI	R\$ 34,50	trinta e quatro reais e cinquenta centavos	R\$ 103.500,00	cento e três mil e quinhentos reais
4	<p>Peito de frango sem pele Congelado. adição de água máximo 6%, aspecto próprio, não amolecido, não pegajoso, deve estar rosada e uniforme (não pode estar esverdeada), não deve ter cheiro forte. O peito de frango deve estar embalado um a um em embalagem própria. Devendo conter o endereço do fabricante, data de fabricação, empacotamento, lote e selo de inspeção federal (SIF), estadual (SIE) ou Municipal (SIM) e as informações nutricionais. O prazo de validade no ato da entrega deverá ser superior a 120 dias</p>	KG	3000	FRIATO	R\$ 24,93	vinte e quatro reais e noventa e três centavos	R\$ 74.790,00	setenta e quatro mil, setecentos e noventa reais
5	<p>Miúdo de frango fígado - Congelado. adição de água máximo 6%, aspecto próprio, não amolecido, não pegajoso, deve estar rosada e uniforme ( não pode estar esverdeada ), não deve ter cheiro forte. O Miúdo de frango fígado deve estar embalados um a um em embalagem própria. Devendo conter o endereço do fabricante, data de fabricação, empacotamento, lote e selo de inspeção federal (SIF), estadual (SIE) ou Municipal (SIM) e as informações nutricionais. O prazo de validade no ato da entrega deverá ser superior a 120 dias</p>	KG	2000	FRIATO	R\$ 14,59	quatorze reais e cinquenta e nove centavos	R\$ 29.180,00	vinte e nove mil, cento e oitenta reais





# COMERCIAL BATISTA

FRANCISCO ANTONIO BATISTA CNPJ: 27.605.903/0001-52

ROD. ANTONIO ADIL DE MENDONCA, NÚMERO 133, CEP 63.502-705, BAIRRO FOMENTO, IGUATU-CE  
cbdistribuidora2021@gmail.com (88) 2143-1290 (88) 9.9624-3540

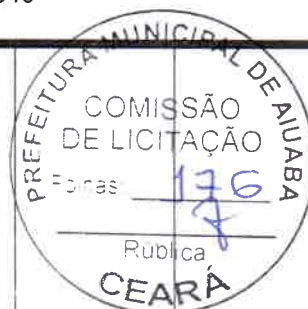

6	<p>Miúdo frango - moela: miúdo de frango tipo moela, embalagem de 1 kg. O produto deverá ser manipulado em condições higiênicas adequadas, proveniente de animais sadios, abatidos sob inspeção sanitária e com registro no S.I.F ou S.I.E ou D.I.P.O.V.A para itens fabricados no Distrito Federal ou registro no SIF ou no SISBI/POA (Sistema Brasileiro de Inspeção de Produtos de origem Animal) para itens fabricados em outro Município e/ou Estado. Deverá manter as características de frango fresco. Livre de contaminantes químicos, físicos e biológicos (parasitas, fungos ou microrganismo patogênico sou de qualquer outra substância contaminante que possa alterá-la ou encobrir alguma alteração. Não deve apresentar formações de cristais de gelo, penas e penugens, perfurações, coágulos e queimaduras por congelamento. Coloração vermelho escuro, odor próprio, suave, não azedo, consistência própria, aspecto próprio, não amolecido. informações nutricionais. O prazo de validade no ato da entrega deverá ser superior a 120 dias.</p>	KG	2000	FRIATO	R\$ 14,59	quatorze reais e cinquenta e nove centavos	R\$ 29.180,00	vinte e nove mil, cento e oitenta reais
7	<p>Filé suíno congelado, s embalagem plástica de 1 kg, deve apresentar odor agradável, cor característica, consistência firme, não apresentar cristais de gelo e manchas escuras ou esverdeada, não deve ter aspecto pegajoso e apresentar data de fabricação e validade. Conste o selo de inspeção, S.I.F (SELO DE INSPEÇÃO FEDERAL) e o registro do ministério da agricultura. Portanto validade não inferior 90 dias na data da entrega. Preço por quilo</p>	KG	3000	SEARA	R\$ 31,25	trinta e um reais e vinte e cinco centavos	R\$ 93.750,00	noventa e três mil, setecentos e cinquenta reais
<b>VALOR TOTAL DOS ITENS (R\$)</b>						<b>R\$ 530.150,00</b>		
quinientos e trinta mil, cento e cinquenta reais								
<b>VALOR TOTAL DA PROPOSTA (R\$)</b>						<b>R\$ 1.964.792,00</b>		
um milhão, novecentos e sessenta e quatro mil, setecentos e noventa e dois reais								

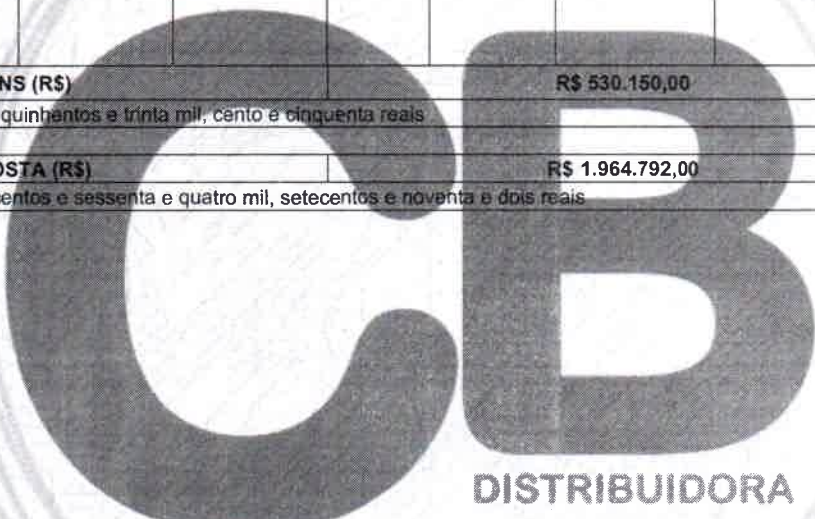



# COMERCIAL BATISTA

FRANCISCO ANTONIO BATISTA CNPJ: 27.605.903/0001-52  
ROD. ANTONIO ADIL DE MENDONCA, NÚMERO 133, CEP 63.502-705, BAIRRO FOMENTO, IGUATU-CE  
cbdistribuidora2021@gmail.com (88) 2143-1290 (88) 9.9624-3540

Declaramos que o objeto cotado atende todas as exigências do Edital, relativas à especificação e características, inclusive técnicas e que estamos de pleno acordo com todas as condições estabelecidas no Edital e seus anexos.

1. Nos preços estão inclusos todos os custos diretos e indiretos, taxa de administração, lucro, encargos trabalhistas e despesas com seguros, frete, mão de obra e outras necessárias ao cumprimento integral do objeto deste Pregão e excluídos da composição dos preços ofertados. (DESCREVER OS CUSTOS, CONFORME O CASO)

2. O prazo de entrega do objeto será de 10 (dez) dias.

3. O local de entrega do objeto será na Rua Niceas Arraes 498 Centro, no horário de 08:00 as 16:00 horas de segunda a sexta-feira.

Iguatu/Ceará, 06 de fevereiro de 2023



**CEB**  
DISTRIBUIDORA

*Francisco Antonio Batista*

FRANCISCO ANTONIO BATISTA  
CNPJ: 27.605.903/0001-52  
RG 2016274827-7 CPF 624.568.633-48

PROPOSTA COMERCIAL

A  
COMISSAO PERMANENTE DE LICITAÇÃO - PREFEITURA MUNICIPAL DE AIUABA  
ATT. SR(A) PREGOEIRO(A)  
REF. PREGÃO ELETRONICO Nº 2023.01.26.001-SEDUC  
Objeto: AQUISIÇÃO DE GÊNEROS ALIMENTÍCIOS DESTINADOS A MERENDA ESCOLAR DOS ALUNOS DA REDE DE ENSINO DO MUNICÍPIO DE AIUABA/CE

LOTE 01

ITEM	ESPECIFICAÇÃO	MARCA	UND	QUANT.	VALOR UNITARIO(R\$)	VALOR TOTAL (R\$)
------	---------------	-------	-----	--------	---------------------	-------------------



1	<p>Arroz parabolizado Subgrupo: polido. Classe: longo fino, tipo 1. O produto deve ser isento de matéria terrosa, livre de umidade - isento de parasitas e fungos, coloração característica da espécie e livre de fragmentos estranhos. Rotulagem obrigatória (de acordo com a RDC nº. 360/359 de 23/12/03, RDC nº. 259 de 20/09/02, RDC nº123 de 13/05/04 ANVISA, lei nº 10674/03). Embalagem primária: saco plástico de polietileno atóxico contendo 1 kg do produto. Embalagem secundária: saco plástico tipo fardo contendo 30 kg. Prazo de validade devida está expreso na embalagem. Validade não inferior a 180 dias na data da entrega. Preço por quilo.</p>	LETICIA	KG	4.000	cinco reais	R\$ 5,00	vinte mil reais	R\$ 20.000,00
---	--	---------	----	-------	-------------	----------	-----------------	---------------





<p>2 Açúcar cristal, grupo 1, classe cristal, minimamente processado origem vegetal constituído da sacarose da cana de açúcar. Produto deverá estar de acordo com a legislação vigente (RDC nº. 271 de 22/09/05 - ANVISA) e MAPA. Isento de matéria terrosa, livre de umidade, isento de parasitas e fungos, coloração característica da espécie e livre de fragmentos estranhos. Não deve ser empedrado. Rotulagem obrigatória (de acordo com a RDC nº. 360/359 de 23/12/03, RDC nº. 259 de 20/09/02, RDC nº. 123 de 13/05/04 ANVISA, lei nº.10674/03). Embalagem primária: saco plástico de polietileno atóxico contendo 1 kg do produto. Embalagem secundária: sacos plásticos, tipo fardo contendo 30 kg. Prazo de validade de vera esta expreso na embalagem. Validade não inferior a 180 dias. Preço por quilo.</p>	<p><b>BEM ALVIM</b></p>	<p><b>KG</b></p>	<p><b>3.500</b></p>	<p>quatro reais e vinte e cinco centavos</p>	<p><b>R\$ 4,25</b></p>	<p>quatorze mil, oitocentos e setenta e cinco reais</p>	<p><b>R\$ 14.875,00</b></p>
---	-------------------------	------------------	---------------------	--	------------------------	---	-----------------------------



3	<p>Aveia flocos fino embalagem de 450g, 100% integral, fonte de fibra, contem beta-Q, sem aditivos químicos ou conservante, lacre de segurança, dados de identificação do produto marca do fabricante, peso liquido,. Com registro no ministério da saúde, (RDC nº. 276 de 22/09/05 - ANVISA). Produto com aspecto de flocos fino, cor bege, odor e sabor próprio. Rotulagem obrigatória (de acordo com a RDC nº. 360/359 de 23/12/03, RDC nº. 259 de 20/09/02, RDC nº123 de 13/05/04 ANVISA, resolução 12/78 da comissão nacional das normas de padrões de alimentos CNNPA. Embalagem primária: lata contendo 450g. Prazo de validade deverá estar expresso na embalagem. Portanto validade não inferior a 180 dias. Preço por pacote.</p>	QUAKER	LT	2.500	quatro reais e noventa centavos	R\$ 4,90	doze mil, duzentos e cinquenta reais	R\$ 12.250,00
---	---	--------	----	-------	---------------------------------	----------	--------------------------------------	---------------





Comercial LTDA

BANCO DO BRASIL AGENCIA:0122-8 CONTA CORRENTE: 52214 YBP COMERCIAL LTDA

4	<p>Calorífico em pó pacote de 100g ingredientes: Urucum, farinha de arroz e óleo vegetal sem adição de sal. (RDC nº. 276 de 22/09/05 - ANVISA). Produto com aspecto de pó fino, cor alaranjada, odor e sabor próprio. Rotulagem obrigatória (de acordo com a RDC nº. 360/359 de 23/12/03, RDC nº. 259 de 20/09/02, RDC nº.123 de 13/05/04 ANVISA, lei nº. 10674/03). Embalagem primária saco plástico: polietileno atóxico contendo 100g do produto. Embalagem secundária: saco plástico tipo fardo contendo 1 kg. Prazo de validade devida esta expresseo na embalagem. Validade não inferior a 180 dias na data da entrega. Preço por pacote de 100g.</p>	<b>PANELAÇO</b>	<b>PCT</b>	<b>1.500</b>	<b>oitenta e nove centavos de real</b>	<b>R\$ 0,89</b>	<b>mil trezentos e trinta e cinco reais</b>	<b>R\$ 1.335,00</b>
---	---	-----------------	------------	--------------	--	-----------------	---	---------------------





5	<p>Biscoito doce tipo Maria 400g "Ao Leite".          Ingredientes básicos: farinha de trigo fortificada com ácido fólico e ferro (Vitamina B9), açúcar refinado, gordura vegetal, açúcar invertido, fermentos químicos (bicarbonato de amônio e bicarbonato de sódio), leite, sal refinado, estabilizante lecitina de soja. Embalagem dupla de polietileno acondicionado em caixas de papelão contendo 20pacote do produto. Rotulagem de acordo com as normas da ANVISA. Prazo de validade devida esta expresseo na embalagem. Portanto validade mínima 180 na data da entrega. Preço por pacote 400g.</p>	PETYAN	PCT	4.000	quatro reais e oitenta e nove centavos	R\$ 4,89	dezenove mil, quinhentos e sessenta reais	R\$ 19.560,00
---	---	--------	-----	-------	--	----------	---	---------------



6	<p>Flocos de milho em pacote de 500g, pré-cozido, sem adição de sal. produto deve seguir a legislação vigente (RDC nº 273 de 22/09/05 ANVISA e RDC nº 263 de 22/09/05 ANVISA). Rotulagem obrigatória (de acordo com a RDC nº 360/359 de 23/12/03, RDC nº 259 de 20/09/02, RDC nº 123 de 13/05/04 ANVISA, lei nº 10674/03), MAPA. Isento de matéria terrosa, livre de umidade, isento de parasitas e fungos, coloração característica da espécie e livre de fragmentos estranhos. Embalagem primária: saco plástico de polietileno atóxico. Embalagem secundária: saco plástico transparente ou de papelão fardo com 30 pacotes. Prazo de validade não inferior a 90dias. Preço por pacote</p>	RAINHA	PCT	4.000	dois reais e dez centavos	R\$ 2,10	oito mil e quatrocentos reais	R\$ 8.400,00
---	---	--------	-----	-------	---------------------------	----------	-------------------------------	--------------



7	<p>Achocolatado em pó embalagem de 200g, porém preço em quilo, instantâneo, composição açúcar, cacau, soro do leite, aroma natural de chocolate sem corante artificial, sem glúten embalagem primária laminada de alumínio, livre de gordura trans. e sem presença de inalação, livre de insetos, larvas, microorganismos ou outras impurezas que venham a comprometer o armazenamento e a saúde humana. Embalagem com identificação do produto de acordo com as normas da ANVISA. e prazo de validade devida esta exposto na embalagem. Validade não inferior a 180 dias na data da entrega. Preço por pacote.</p>	APTI	PCT	3.000	três reais e dez centavos	R\$ 3,10	nove mil e trezentos reais	R\$ 9.300,00
---	---	------	-----	-------	---------------------------	----------	----------------------------	--------------





8	<p>Macarrão de Trigo - Comum tipo espaguete, pct 500 gr, em fardos do 10 pct, embalagem primária transparente de 500g sem a presença de carunchos, insetos e/ou outros fatores que o tornem impróprio para o consumo humano com prazo de validade no ato do recebimento não inferior a 04 (quatro) meses. Na embalagem deve constar data de fabricação/empacotamento e lote</p>	<p><b>SPAGUETTO</b></p>	<p><b>PCT</b></p>	<p><b>4.500</b></p>	<p>três reais e oitenta e cinco centavos</p>	<p><b>R\$ 3,85</b></p>	<p>dezesete mil, trezentos e vinte e cinco reais</p>	<p><b>R\$ 17.325,00</b></p>
9	<p>Milho de mungunzá Tipo milho amarelo, despelculado, embalagem primária de plástica de 500g, sem presença de insetos, furada, estufada, inviolada livres de impurezas que venha comprometer o armazenamento e a saúde humana .Fardo de 20 kg. Rotulagem obrigatória (de acordo com a RDC n.º 360/359 de 23/12/03, RDC n.º 259 de 20/09/02, RDC n.º123 de 13/05/04 ANVISA, lei n.º.10674/03), MA. Prazo de validade deverá estar expresso na embalagem não próximo do vencimento validade não inferior a 120 dias da data da entrega. Preço por pacote.</p>	<p><b>RAINHA</b></p>	<p><b>PCT</b></p>	<p><b>2.000</b></p>	<p>três reais e cinquenta centavos</p>	<p><b>R\$ 3,50</b></p>	<p>sete mil reais</p>	<p><b>R\$ 7.000,00</b></p>



10	<p>Óleo de soja refina garrafa de 900 ml, Produto deve seguir a legislação vigente (RDC nº. 270 de 22/09/05 ANVISA). Aspecto límpido e isento de impurezas. Cor e odor característicos. Apresentar certificado de classificação vegetal. Rotulagem obrigatória (de acordo com a RDC nº. 360/359 de 23/12/03, RDC nº. 259 de 20/09/02, RDC nº123 de 13/05/04 ANVISA, lei nº. 10674/03). No caso de óleos vegetais deve constar, em destaque e negrito, a recomendação Manter em local seco e longe de fonte de calor ou a expressão equivalente sobre a conservação (de acordo com RDC nº. 270 de 22/09/05). Embalagem primária: de garrafa plástica tipo PET atóxica contendo 900 ml do produto. Embalagem secundária: caixa de papelão vedada com fita adesiva contendo 20unidade. Prazo de validade deverá estar expresso na embalagem. Portanto validade não inferior 120 dias da entrega. Preço por garrafa.</p>	SOYA	UND	1.500	onze reais	R\$ 11,00	dezesesseis mil e quinhentos reais	R\$ 16.500,00
----	--	------	-----	-------	------------	-----------	------------------------------------	---------------



11	<p>Sal Refinado Iodado, embalagem primária plástica de 1k, fechada, não furada, livre de insetos, umidade, micro-organismos ou outras impurezas que venham a comprometer o armazenamento e a saúde humana, fardo de 30 kg. Rotulagem obrigatória (de acordo com a RDC nº. 360/359 de 23/12/03, RDC nº. 259 de 20/09/02, RDC nº123 de 13/05/04 ANVISA, lei nº. 10674/03). Prazo de validade deverá estar expesso na embalagem. Portanto validade não inferior 120 dias da entrega. Preço Por Kg.</p>	SALMONETE	KG	800	um real e trinta e cinco centavos	R\$ 1,35	mil e oitenta reais	R\$ 1.080,00
12	<p>Tipo polvilho doce, produto com aspecto fino cor branca (rotulagem obrigatória), embalagem polietileno atóxica contendo 1kg, com registro do ministério da saúde nº 5.6612.001.001-fardo de 30 kg. O produto deve seguir as normas da ANVISA. Prazo de validade de vera esta expesso na Embalagem. Validade não inferior a 120 dias na data da entrega. Preço por quilo.</p>	LOPES	KG	2.000	seis reais e trinta e três centavos	R\$ 6,33	doze mil, seiscentos e sessenta reais	R\$ 12.660,00





13	<p>Biscoito cream cracker, pct 400G, tipo 3x1. Contendo farinha de trigo fortificada com ferro e ácido fólico (vitamina B9), gordura vegetal, amido de milho, extrato de malte, sal, açúcar, soro de leite em pó, fermento biológico, fermento químico, bicarbonato de sódio, emulsificante lecitina do soja e aromatizante. Contem glúten.</p> <p>Acondicionado em fardos de 20 pacotes distribuídos, em embalagem primária plástica transparente de 400g. Deverá constar no produto a data de validade e fabricação. No ato do recebimento a validade não deve ser inferior a 04 (quatro) meses.</p>	<b>PETYAN</b>	<b>UND</b>	<b>4.000</b>	quatro reais e noventa centavos	<b>R\$ 4,90</b>	dezenove mil e seiscentos reais	<b>R\$ 19.600,00</b>
----	--	---------------	------------	--------------	---------------------------------	-----------------	---------------------------------	----------------------



14	<p>Proteína de soja sabor de carne embalagem de 400g produto deverá ter como ingredientes básicos a proteína texturizada de soja e o corante caramelo, apresentar um rendimento mínimo de 1:2 (um pra dois), ou seja, 1 (uma) medida desidrata rende 2 (duas) hidratadas. Deve estar seco e solto no pacote, não apresentar insetos ou manchas no conteúdo. O prazo de validade deverá está expresso na embalagem, não inferior a 180 dias na data da entrega. Preço por quilo</p>	SORO	KG	800	nove reais e setenta e três centavos	R\$ 9,73	sete mil, setecentos e oitenta e quatro reais	R\$ 7.784,00
15	<p>Leite integral liquido UHT-leite integral liquido UHT longa vida enriquecida com as vitaminas A,B,C e D. Embalagem tetra park de 1.000 ml, não furada, estufada, invioladas, livres de impureza ou outras impurezas que venham a comprometer armazenamento. Portanto validade mínima de 90 dia na data da entrega. Preço por litro.</p>	JAGUARIBE	LT	35.000	cinco reais e oitenta e cinco centavos	R\$ 5,85	duzentos e quatro mil, setecentos e cinquenta reais	R\$ 204.750,00



16	<p>Mini rapadura: Ingrediente mel de cana de açúcar unidade de 30g, 100% natural, embalagem plástico com as informações nutricionais, especificação e Rotulagem obrigatória (de acordo com a RDC nº. 360/359 de 23/12/03, RDC nº. 259 de 20/09/02, RDC nº123 de 13/05/04 ANVISA, lei nº.10674/03. Prazo de validade de esta expresso na embalagem, validade inferior a 120 dias da data da entrega, Preço por unidade</p>	<p><b>CARIRI</b></p>	<p><b>UND</b></p>	<p><b>3.000</b></p>	<p>dois reais e cinquenta centavos</p>	<p><b>R\$ 2,50</b></p>	<p>sete mil e quinhentos reais</p>	<p><b>R\$ 7.500,00</b></p>
17	<p>Feijão carioca tipo 1, embalagem de 1 kg sem presença de insetos, furada, estufada, inviolada livres de impurezas que venha comprometer o armazenamento e a saúde humana. Rotulagem obrigatória (de acordo com a RDC nº. 360/359 de 23/12/03, RDC nº. 259 de 20/09/02, RDC nº123 de 13/05/04 ANVISA, lei nº.10674/03). Prazo de validade de esta expresso na embalagem. Portanto validade não inferior a 180 dias na data da entrega. Preço por quilo</p>	<p><b>LETICIA</b></p>	<p><b>KG</b></p>	<p><b>2.000</b></p>	<p>nove reais</p>	<p><b>R\$ 9,00</b></p>	<p>dezoito mil reais</p>	<p><b>R\$ 18.000,00</b></p>





18	<p>Macarrão sêmola de trigo argola, enriquecida com ferro e ácido fólico, corante natural de urucum, sem ovos. Embalagem primária plástica de 500g não furadas, estufadas, invioladas, livres de impurezas, umidade, insetos, micro-organismos ou outras impurezas que venham a comprometer o armazenamento e a saúde humana. Fardo de 5 kg. Rotulagem obrigatória (de acordo com a RDC nº. 360/359 de 23/12/03, RDC nº. 259 de 20/09/02, RDC nº123 de 13/05/04 ANVISA, lei nº.10674/03). Prazo de validade devida esta expreso na embalagem. Validade não inferior a 180 dias na data da entrega.</p>	<p><b>M DIAS BRANCO</b></p>	<p><b>PCT</b></p>	<p><b>3.500</b></p>	<p>cinco reais e oitenta e cinco centavos</p>	<p><b>R\$ 5,85</b></p>	<p>vinte mil, quatrocentos e setenta e cinco reais</p>	<p><b>R\$ 20.475,00</b></p>		
<p align="center"><b>VALOR ESTIMADO R\$</b></p>									<p>quatrocentos e dezoito mil, trezentos e noventa e quatro reais</p>	<p><b>R\$ 418.394,00</b></p>
<p align="center"><b>VALOR GLOBAL DA PROPOSTA</b></p>									<p>quatrocentos e dezoito mil, trezentos e noventa e quatro reais</p>	<p><b>R\$ 418.394,00</b></p>



Razão Social: YBP COMERCIAL LTDA - ME
CNPJ: 26.970.227/0001-53
Inscrição Estadual: 066443563, Inscrição Municipal: 6542640
Endereço: Rua Humberto Teixeira s/n Galpão A, Sítio Varjota Iguatu - Ce, 63.510-500, TELEFONE: (88) 2143-2038
Telfone/Fax: (88) 2143-2038 , Celular: (88) 9.9615-0751
E-mail: ybpcomercial@gmail.com
PRAZO DE VALIDADE : 60(sessenta) DIAS
Prazo de Entrega:(Conforme Edital e anexos)
Representante Legal: YULLE BATISTA PINHEIRO TEIXEIRA, brasileiro, solteiro, empresário, portador do CPF 071.225.833-76 e RG 2006029157080 SSP-CE, residente e domiciliado à Rua Fenelon Lima, nº 81, bairro Planalto, IGUATU-Ceará
Declaramos que temos pleno conhecimento das condições estabelecidas no Edital e seus anexos e que assumimos inteira e completa responsabilidade pela perfeita execução/fornecimento do objeto licitado
Declaramos, para todos os fins de direito, que cumprimos plenamente os requisitos de habilitação e que nossa Carta Proposta está em conformidade com as exigências do instrumento convocatório (edital).
Que temos pleno conhecimento que o objeto licitado deverá ser executado de acordo com o cronograma contratado, previamente, elaborado pela Contratante, com início a partir da assinatura do CONTRATO e emissão da Nota de Empenho;
Declaramos ainda que, nos valores apresentados acima, estão inclusos todos os tributos, encargos trabalhistas, previdenciários, fiscais e comerciais, taxas, fretes, seguros, deslocamentos de pessoal, custos e demais despesas que possam incidir sobre o fornecimento licitado, inclusive a margem de lucro e que tem o pleno conhecimento, aceitação e cumprirá todas as obrigações contidas no anexo I - Termo de Referência deste edital
DECLARA para todos os fins de direito, especificamente para participação de licitação na modalidade de Pregão, que estou (amos) sob o regime de ME/EPP, para efeito do disposto na LC 123/2006.





IGUATU-CE, 07 DE FEVEREIRO DE 2023

BANCO DO BRASIL AGENCIA:0122-8 CONTA CORRENTE: 52214 YBP COMERCIAL LTDA

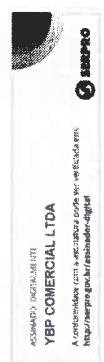

**YULLE BATISTA PINHEIRO TEIXEIRA**

Sócio Administrador

RG 2006029157080 SSP-CE

CPF 071.225.833-76



Rua. Humberto Teixeira, sn Galpão A Bairro sítio Varjota km município de Iguatu-Ceará Cep 63.510 - 500 CNPJ.26.970.227/0001-53 / ybpcomercial@gmail.com cont. 2143-2038 (88) 9.9615-0751 (88)9.9741-9462